



**PEMERINTAH
KABUPATEN MALINAU**

**PERUBAHAN
RESTRUKTURISASI
RENSTRA
(RENCANA STRATEGIS)**

2016 - 2021

**DINAS PEKERJAAN UMUM,
PENATAAN RUANG, PERUMAHAN
DAN KAWASAN PERMUKIMAN**

KATA PENGANTAR

Puji syukur kami panjatkan ke hadirat Allah SWT, karena berkat karunia-Nya, kami telah dapat menyelesaikan tugas yang cukup berat dan menuliskan hasilnya dalam bentuk buku, yang berjudul ***“PERUBAHAN RENCANA STRATEGIS (RENSTRA) DINAS PEKERJAAN UMUM, PENATAAN RUANG, PERUMAHAN DAN KAWASAN PERMUKIMAN KABUPATEN MALINAU TAHUN 2016– 2021”***.

Perubahan Renstra Perangkat Daerah ini secara garis besar mengupas tentang Tugas dan Fungsi serta Indikator Kinerja Dinas Pekerjaan Umum, Penataan Ruang, Perumahan dan Kawasan Permukiman Kabupaten Malinau. Selain itu juga dibahas tentang bagaimana cara mencapai Tujuan dan Sasaran yang telah ditetapkan.

Dokumen Perubahan Rencana Strategis Dinas Pekerjaan Umum, Penataan Ruang, Perumahan dan Kawasan Permukiman Kabupaten Malinau Tahun 2016-2021 ini merupakan salah satu komponen dari siklus akuntabilitas kinerja yang dimulai dari Rencana Strategis dan diakhiri dengan Laporan Akuntabilitas Kinerja Instansi Pemerintah (LAKIP).

Dengan segala keterbatasan, perumusan dokumen Perubahan Renstra Perangkat Daerah ini tidak akan mungkin selesai tanpa bantuan dari berbagai pihak dan lembaga yang tidak dapat kami sebutkan satu per satu di sini.

Kami menyadari, Rancangan Perubahan Renstra Perangkat Daerah ini masih banyak kekurangannya, namun demikian, kami berharap, dengan adanya Rancangan Perubahan Renstra Perangkat Daerah ini semua Kebijakan dan Program yang kami susun mengarah kepada Tujuan dan Sasaran yang telah disepakati dan dapat dijadikan pedoman bagi Dinas Pekerjaan Umum, Penataan Ruang,

Perumahan dan Kawasan Permukiman Kabupaten Malinau maupun bagi pihak lain yang memerlukannya.

Kepada semua pihak yang telah memberikan bahan masukan dan yang telah membantu memberikan saran-saran dan pendapat untuk perbaikan Rancangan Perubahan Rencana Strategis (Renstra) Dinas Pekerjaan Umum, Penataan Ruang, Perumahan dan Kawasan Permukiman Kabupaten Malinau, kami ucapkan terima kasih.

Malinau, 25 September 2018

**KEPALA DINAS PEKERJAAN UMUM,
PENATAAN RUANG, PERUMAHAN DAN
KAWASAN PERMUKIMAN**

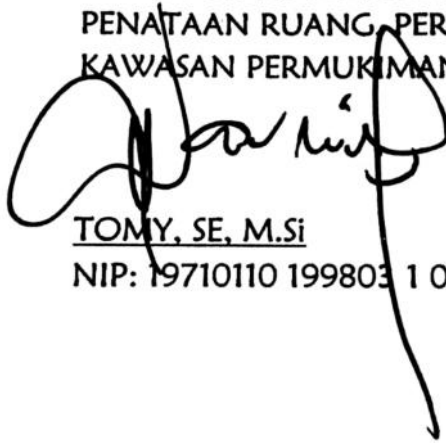

TOMY, SE, M.Si

NIP: 19710110 199803 1 009



DAFTAR ISI

KATA PENGANTAR.....	i-ii
DAFTAR ISI.....	iii-iv
BAB I PENDAHULUAN.....	I-1
1.1. Latar Belakang.....	I-1
1.2. Landasan Hukum.....	I-2
1.3. Maksud dan Tujuan.....	I-6
1.4. Sistematika Penulisan.....	I-7
BAB II GAMBARAN PELAYANAN PERANGKAT DAERAH	II-1
2.1. Tugas, Fungsi, dan Struktur Organisasi Perangkat Daerah	II-2
2.2. Sumber Daya Perangkat Daerah	II-18
2.3. Kinerja Pelayanan Perangkat Daerah	II-19
2.4. Tantangan dan Peluang Pengembangan Pelayanan.....	II-21
BAB III PERMASALAHAN DAN ISU-ISU STRATEGIS PERANGKAT DAERAH	III-1
3.1. Identifikasi Permasalahan Berdasarkan Tugas dan Fungsi Pelayanan Perangkat Daerah.....	III-1
3.2. Telaahan Visi, Misi, dan Program Kepala Daerah dan Wakil Kepala Daerah Terpilih	III-7
3.3. Telaahan Renstra K/L dan Renstra Provinsi.....	III-12
3.4. Telaahan Rencana Tata Ruang Wilayah dan Kajian Lingkungan Hidup Strategis pada RPJMD.....	III-13
3.5. Penentuan Isu-Isu Strategis	III-19
BAB IV. TUJUAN DAN SASARAN.....	IV-1
BAB V. STRATEGI DAN ARAH KEBIJAKAN	V-1
BAB VI. RENCANA PROGRAM DAN KEGIATAN SERTA PENDANAAN	VI-1
BAB VII. KINERJA PENYELENGGARAAN BIDANG URUSAN	VII-1
BAB VIII. PENUTUP.....	VIII-1

BAB I**PEDAHULUAN****1.1 Latar Belakang**

Pembangunan Aparatur Negara mencakup aspek yang sangat luas. Dimulai dari peningkatan fungsi utama pemerintahan, kelembagaan yang efektif dan efisien dengan tatalaksana yang jelas dan transparan, dilaksanakan oleh SDM Aparatur yang profesional, berakuntabilitas kepada mitra kerja, sampai kepada adanya pengawasan yang proporsional serta menghasilkan pelayanan prima. Pendayagunaan Aparatur pada hakekatnya merupakan upaya pembinaan, penyempurnaan dan pengendalian manajemen pemerintahan secara terencana, sistematis, bertahap, komprehensif dan berkelanjutan untuk meningkatkan kinerja seluruh Aparatur Negara dalam rangka menuju tata pemerintahan yang baik.

Permasalahan Kabupaten Malinau lima tahun mendatang dalam mendorong percepatan pembangunan perdesaan terutama masih tingginya angka kemiskinan dan pengangguran, adanya kesenjangan antar wilayah, terbatasnya akses masyarakat terhadap pemenuhan hak-hak dasar, masih terbatasnya jumlah dan mutu infrastruktur serta belum optimalnya pelayanan publik. Berbagai tantangan tersebut yaitu dengan mengoptimalkan sumberdaya yang ada agar dapat mengatasi berbagai permasalahan di Kabupaten Malinau dalam mewujudkan peran Pembangunan Prasarana, meningkatkan mobilitas masyarakat dan barang, peningkatan prasarana infrastruktur dan percepatan pembangunan daerah, perdesaan, perbatasan dan pedalaman.

Kabupaten Malinau dalam melaksanakan program pembangunan menghadapi permasalahan pembangunan infrastruktur dan sarana prasarana dasar yang strategis dan penting bagi peningkatan kesejahteraan rakyat dan sekaligus sebagai pendorong kemajuan daerah.



Dalam upaya menghadapi permasalahan pembangunan prasarana maka Pemerintah Kabupaten Malinau telah menyusun Perubahan RPJMD Tahun 2016-2021. Dan guna mendukung pelaksanaan Perubahan RPJMD Tahun 2016-2021 maka penyusunan Perubahan Rencana Strategis (RENSTRA) Perangkat Daerah Tahun 2016-2021 menjadi bagian penting dari Pelaksanaan Sistem Perencanaan Pembangunan Nasional dan Daerah, Pencapaian Tujuan dan Sasaran Pembangunan Daerah 2016-2021 dan pertanggungjawaban kinerja.

Program pembangunan yang menjadi skala prioritas tidak saja berpengaruh terhadap kelangsungan kearah upaya pemberdayaan masyarakat dan keseimbangan pembangunan, tetapi juga merupakan faktor penentu, kepada semua sektor untuk mengembangkan program yang terpadu dan menyeluruh dengan melibatkan unsur pemerintah, swasta, lembaga sosial masyarakat sebagai subjek dan objek pembangunan sehingga bisa dirasakan manfaat dan dampak pelaksanaan Gerakan Desa Membangun (GERDEMA) terhadap kesejahteraan masyarakat.

Pembangunan infrastruktur dan sarana prasarana dasar Kabupaten Malinau sangat strategis dan penting bagi peningkatan kesejahteraan rakyat dan pendorong kemajuan daerah olehnya itu Penyusunan Perubahan Rencana Strategis (RENSTRA) Perangkat Daerah Tahun 2016-2021 menjadi bagian penting dari Pelaksanaan Sistem Perencanaan Pembangunan Nasional dan Daerah; Pencapaian Tujuan dan Sasaran Pembangunan Daerah 2016-2021 dan pertanggungjawaban kinerja (akuntabilitas) kepada publik.

1.2 Landasan Hukum

Landasan Penyusunan Perubahan Rencana Strategis Perangkat Daerah ini disusun atas dasar wewenang yang tertuang dalam Perundang-undangan, Keputusan, Instruksi dan nilai-nilai yang berkembang dalam masyarakat. Landasan hukum dalam menyusun dan melaksanakan rencana strategis ini yang antara lain terdiri:



1. Pancasila sebagai landasan dan Undang-Undang Dasar 1945 sebagai landasan konstitusional;
2. Undang-undang Nomor 47 Tahun 1999 tentang Pembentukan Kabupaten Nunukan, Kabupaten Malinau, Kabupaten Kutai Barat, Kabupaten Kutai Timur dan Kota Bontang (Lembaran Negara Republik Indonesia Tahun 1999 Nomor 175; Tambahan Lembaran Negara Republik Indonesia Nomor 3896) sebagaimana telah diubah dengan Undang-Undang Nomor 7 Tahun 2000 (Lembaran Negara Republik Indonesia Nomor 47 Tahun 2000, Tambahan Lembaran Negara Republik Indonesia Nomor 3962);
3. Undang-undang Nomor 25 Tahun 2004 tentang Sistem Perencanaan Pembangunan Nasional (Lembaran Negara Republik Indonesia Tahun 2004 Nomor 104, Tambahan Negara Republik Indonesia Nomor 4421);
4. Undang-undang Nomor 33 Tahun 2004 tentang Perimbangan Keuangan antara Pemerintah Pusat dan Pemerintah Daerah (Lembaran Negara Republik Indonesia Nomor 126 Tahun 2004, Tambahan Lembar Negara Republik Indonesia Nomor 4438);
5. Undang-undang Nomor 12 Tahun 2011 tentang Pembentukan Peraturan Perundang-undangan (Lembaran Negara Republik Indonesia Tahun 2011 Nomor 82; Tambahan Lembaran Negara Republik Indonesia Nomor 5239);
6. Undang-undang Nomor 23 Tahun 2014 tentang Pemerintahan Daerah (Lembaran Negara Republik Indonesia Tahun 2014 Nomor 244, Tambahan Lembaran Negara Republik Indonesia Nomor 5587) sebagaimana telah diubah beberapa kali terakhir dengan Peraturan Undang-undang Nomor 9 Tahun 2015 tentang perubahan kedua atas Undang-undang Nomor 23 Tahun 2014 tentang Pemerintahan Daerah Menjadi Undang-undang (Lembaran Negara Republik Indonesia Tahun 2015 Nomor 58, Tambahan Lembaran Negara Republik Indonesia Nomor 5687);



7. Peraturan Presiden Nomor 2 Tahun 2015 tentang Rencana Pembangunan Jangka Menengah Nasional (RPJMN) Tahun 2010-2019 (Lembaran Negara Republik Indonesia Tahun 2015 Nomor 3);
8. Peraturan Presiden Nomor 59 Tahun 2017 tentang Pelaksanaan Pencapaian Tujuan Pembangunan Berkelanjutan (Lembaran Negara Republik Indonesia Tahun 2017 Nomor 136);
9. Peraturan Pemerintah Nomor 38 tahun 2007 tentang Pembagian Urusan Pemerintahan antara Pemerintah, Pemerintah Daerah Provinsi, dan Pemerintah Daerah Kabupaten/Kota (Lembaran Negara Republik Indonesia Tahun 2007 Nomor 82, Tambahan Lembaran Negara Republik Indonesia Nomor 4737);
10. Peraturan Pemerintah Nomor 41 Tahun 2007 tentang Organisasi Perangkat Daerah (Lembaran Negara Republik Indonesia Tahun 2007 Nomor 89, Tambahan Lembaran Negara Republik Indonesia Nomor 4741);
11. Peraturan Pemerintah Nomor 8 Tahun 2008 tentang Tahapan, Tata Cara Penyusunan, Pengendalian dan Evaluasi Pelaksanaan Rencana Pembangunan Daerah (Lembaran Negara Republik Indonesia Tahun 2008 Nomor 21, Tambahan Lembaran Negara Republik Indonesia Nomor 4817);
12. Peraturan Menteri Dalam Negeri Nomor 13 Tahun 2006 tentang Pedoman Pengelolaan Keuangan Daerah sebagaimana telah diubah beberapa kali, terakhir dengan Peraturan Menteri Dalam Negeri Nomor 21 Tahun 2011 tentang Perubahan Kedua Atas Peraturan Menteri Dalam Negeri Nomor 13 Tahun 2006 Tentang Pedoman Pengelolaan Keuangan Daerah (Berita Negara Republik Indonesia Tahun 2011 Nomor 310);



13. Peraturan Menteri Dalam Negeri Nomor 80 Tahun 2015 Tentang Pembentukan Produk Hukum Daerah (Berita Negara Republik Indonesia Tahun 2015 Nomor 2036);
14. Peraturan Menteri Dalam Negeri Republik Indonesia Nomor : 86 tahun 2017 Tentang tata cara perencanaan, pengendalian dan evaluasi pembangunan daerah, tata cara evaluasi rancangan peraturan daerah tentang rencana pembangunan jangka panjang daerah dan rencana pembangunan jangka menengah daerah, serta tata cara perubahan rencana pembangunan jangka panjang daerah, rencana pembangunan jangka menengah daerah, dan rencana kerja pemerintah daerah (Berita Negara Republik Indonesia Tahun 2017 Nomor 1312);
15. Peraturan Menteri Pekerjaan Umum Nomor: 603/PRT/M/2005 Tentang Pedoman Umum Sistem Pengendalian Manajemen Penyelenggaraan Pembangunan Prasarana Dan Sarana bidang Pekerjaan Umum
16. Peraturan Daerah Kabupaten Malinau Nomor 1 Tahun 2008 tentang Urusan Pemerintah yang menjadi Kewenangan Pemerintah Kabupaten Malinau (Lembaran Daerah Kabupaten Malinau Tahun 2008 Nomor 1);
17. Peraturan Daerah Kabupaten Malinau Nomor 9 Tahun 2011 tentang Rencana Pembangunan Jangka Panjang Daerah Kabupaten Malinau Tahun 2005-2025; (Lembaran Daerah Kabupaten Malinau Tahun 2011 Nomor 9);
18. Peraturan Daerah Kabupaten Malinau Nomor 11 Tahun 2012 tentang Rencana Tata Ruang Wilayah Kabupaten Malinau Tahun 2012-2032 (Lembaran Daerah Kabupaten Malinau Tahun 2012 Nomor 11, tambahan lembaran daerah Kabupaten Malinau Nomor 13);
19. Peraturan Daerah Kabupaten Malinau Nomor 17 Tahun 2011 tentang Rencana Pembangunan Jangka Menengah Daerah Kabupaten Malinau Tahun 2011-2016 (Lembaran Daerah Kabupaten Malinau Tahun 2011 Nomor 17);



20. Peraturan Daerah Kabupaten Malinau Nomor 4 Tahun 2016 tentang Pembentukan dan susunan Perangkat Daerah (Lembaran Daerah Kabupaten Malinau Tahun 2016 Nomor 4);
21. Peraturan Daerah Kabupaten Malinau Nomor 6 Tahun 2016 tentang Anggaran Pendapatan dan Belanja Daerah Kabupaten Malinau Tahun Anggaran 2017 (Lembaran Daerah Kabupaten Malinau Tahun 2016 Nomor 6);
22. Peraturan Bupati Malinau Nomor 24 Tahun 2015 tentang Rencana Kerja Pemerintah Daerah (RKPD) Kabupaten Malinau Tahun 2016 (Berita Daerah Kabupaten Malinau Tahun 2015 Nomor 24);
23. Peraturan Bupati Nomor 40 Tahun 2016 tentang Kedudukan Susunan, Tugas Pokok dan Fungsi serta Tata Kerja Sekretariat Daerah (Berita Daerah Kabupaten Malinau Tahun 2016 Nomor 40);
24. Peraturan Bupati Nomor 49 Tahun 2016 tentang Penjabaran Anggaran Pendapatan dan Belanja Daerah Kabupaten Malinau Tahun Anggaran 2017 (Berita Daerah Kabupaten Malinau Tahun 2016 Nomor 49).

Selain perujukan terhadap seluruh produk hukum di atas, Perubahan Renstra Dinas Pekerjaan Umum, Penataan Ruang, Perumahan dan Kawasan Permukiman Kabupaten Malinau ini juga disusun dengan memperhatikan berbagai dokumen lain, baik yang diterbitkan oleh Unit Kerja lain di Lingkungan Pemerintah Kabupaten maupun oleh Pemerintah Propinsi dan Instansi sektoral Pusat. Perujukan dimaksud sangat diperlukan untuk menjaga agar setiap kebijaksanaan maupun gerak langkah operasional lima tahun dan tahunan Dinas Pekerjaan Umum, Penataan Ruang, Perumahan dan Kawasan Permukiman Kabupaten Malinau tetap berada dalam koridor perencanaan strategis yang lebih luas sehingga mampu menjawab kebutuhan tuntutan perubahan keadaan.



1.3 Maksud dan Tujuan

Maksud penyusunan Perubahan RENSTRA PD yaitu dalam rangka menjabarkan Tujuan, Sasaran dan Strategi, Arah Kebijakan Serta Program Kegiatan dan Pendanaan yang tercantum dalam Ranwal Perubahan RPJMD Kabupaten Malinau 2016-2021 yang disertai dengan indikator kinerja utama sebagai dasar pengendalian dan evaluasi.

Tujuan dari Perubahan RENSTRA Dinas Pekerjaan Umum, Penataan Ruang, Perumahan dan Kawasan Permukiman Kabupaten Malinau yaitu :

1. Merumuskan suatu dokumen perencanaan yang digunakan sebagai acuan bagi pimpinan dan staf dilingkungan Dinas Pekerjaan Umum, Penataan Ruang, Perumahan dan Kawasan Permukiman Kabupaten Malinau dalam melaksanakan seluruh program dan kegiatan untuk mewujudkan tujuan dan sasaran Dinas Pekerjaan Umum, Penataan Ruang, Perumahan dan Kawasan Permukiman Kabupaten Malinau 2016-2021, dan sekaligus mewujudkan Visi, Misi, Tujuan Dan Sasaran Ranwal Perubahan RPJMD Kabupaten Malinau 2016-2021.
2. Membangun kesepahaman, kesepakatan dan komitmen pimpinan dan staf Dinas Pekerjaan Umum, Penataan Ruang, Perumahan dan Kawasan Permukiman Kabupaten Malinau dalam meningkatkan kinerja organisasi;
3. Meningkatkan komunikasi dan interaksi antara pimpinan dan staf Dinas Pekerjaan Umum, Penataan Ruang, Perumahan dan Kawasan Permukiman Kabupaten Malinau;
4. Memperkuat komunikasi dan koordinasi antara Dinas Pekerjaan Umum, Penataan Ruang, Perumahan dan Kawasan Permukiman Kabupaten Malinau dengan SKPD lainnya dilingkungan pemerintah daerah Kabupaten Malinau; serta
5. Mendorong terwujudnya tata pemerintahan yang baik.

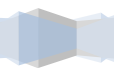

1.4 Sistematika Penulisan

Sistematika Perubahan Rencana Strategik Dinas Pekerjaan Umum, Penataan Ruang, Perumahan dan Kawasan Permukiman Kabupaten Malinau Penyajian Perubahan Rencana Strategi Dinas Pekerjaan Umum, Penataan Ruang, Perumahan dan Kawasan Permukiman Kabupaten Malinau terdiri dari tujuh bab, yaitu:

BAB I. PENDAHULUAN

- 1.1 Latar Belakang
- 1.2 Landasan Hukum
- 1.3 Maksud dan Tujuan
- 1.4 Sistematika Penulisan

BAB II. GAMBARAN PELAYANAN

- 2.1 Tugas, Fungsi dan Struktur Organisasi Perangkat Daerah
- 2.2 Sumber Daya Perangkat Daerah
- 2.3 Kinerja Pelayanan Perangkat Daerah
- 2.4 Tantangan dan Peluang Pengembangan Pelayanan Perangkat Daerah

BAB III. PERMASALAHAN DAN ISU-ISU STRATEGIS

- 3.1 Identifikasi Permasalahan Berdasarkan Tugas dan Fungsi
Pelayanan Perangkat Daerah
- 3.2 Telaahan Visi, Misi dan Program Kepala Daerah dan Wakil
Kepala Daerah Terpilih
- 3.3 Telaahan Renstra K/L dan Renstra Provinsi
- 3.4 Telaahan Rencana Tata Ruang Wilayah dan Kajian Lingkungan
Hidup Strategis pada RPJMD
- 3.5 Penentuan Isu-isu Strategis

BAB IV. TUJUAN DAN SASARAN



BAB V. STRATEGI DAN ARAH KEBIJAKAN

BAB VI. RENCANA PROGRAM DAN KEGIATAN SERTA PENDANAAN

BAB VII. KINERJA PENYELENGGARAAN BIDANG URUSAN

BAB VIII. PENUTUP



BAB II**GAMBARAN PELAYANAN**

Untuk melaksanakan tugas pokok dan fungsinya, Dinas Pekerjaan Umum, Penataan Ruang, Perumahan dan Kawasan Permukiman berdasarkan peraturan Daerah Nomor 9 Tahun 2001, terdiri dari :

1. Kepala Dinas
2. Sekretaris dengan Sub :
 - a. Subbagian Umum dan Kepegawaian;
 - b. Subbagian Penyusunan Program;
 - c. Subbagian Keuangan.
3. Bidang Cipta Karya terdiri dari Seksi:
 - a. Seksi Penataan Bangunan;
 - b. Seksi Penyehatan Lingkungan dan Permukiman;
 - c. Perumahan dan Air Bersih.
4. Bidang Bina Marga terdiri dari Seksi :
 - a. Seksi Perencanaan Bangunan Jalan dan Jembatan;
 - b. Seksi Pembangunan Jalan dan Jembatan;
 - c. Seksi Pemeliharaan Jalan dan Jembatan.
5. Bidang Pengairan terdiri dari Seksi:
 - a. Seksi Perencanaan Pengairan;
 - b. Seksi Irigasi;
 - c. Seksi Sumber Daya Air.
6. Bidang Tata Ruang:
 - a. Seksi Perencanaan Tata Ruang;



- b. Seksi Pengaturan dan Pembinaan;
 - c. Seksi Penataan Kawasan.
7. Bidang Pertamanan dan Pemakaman:
- a. Seksi Pertamanan;
 - b. Seksi Pemakaman;
 - c. Seksi Penerangan Jalan Umum.
8. Bidang Pertanahan:
- a. Seksi Pengadaan Tanah;
 - b. Seksi Pengukur Tanah;
 - c. Seksi Penyelesaian Permasalahan Tanah.

2.1. Tugas, Fungsi dan Struktur Organisasi

1. Kepala Dinas Pekerjaan Umum, Penataan Ruang, Perumahan dan Kawasan Permukiman Kabupaten Malinau

TUGAS POKOK

Kepala Dinas Pekerjaan Umum, Penataan Ruang, Perumahan dan Kawasan Permukiman, Penataan Ruang, Perumahan dan Kawasan Permukiman mempunyai tugas melaksanakan urusan Pemerintahan Daerah di bidang Pekerjaan Umum, Penataan Ruang, Perumahan dan Kawasan Permukiman yang menjadi kewenangan daerah, dan tugas pembantuan yang diberikan kepada daerah.

FUNGSI

1. Perumusan kebijakan teknis bidang Cipta Karya, Bina Marga, Pengairan, Tata Ruang, Pertamanan dan Pemakaman serta pertanahan.
2. Penyusunan Perencanaan bidang Cipta Karya, Bina Marga, Pengairan, Tata Ruang, Pertamanan dan Pemakaman serta pertanahan.
3. Pelaksanaan urusan Pemerintahan dan pelayanan umum bidang Cipta Karya, Bina Marga, Pengairan, Tata Ruang, Pertamanan dan Pemakaman serta pertanahan.

4. Pembinaan, Koordinasi, Pengendalian dan Fasilitasi pelaksanaan kegiatan bidang Cipta Karya, Bina Marga, Pengairan, Tata Ruang, Pertamanan dan Pemakaman serta pertanahan.
5. Pelaksanaan kegiatan Penatausahaan Dinas Pekerjaan Umum, Tata Ruang, Pertamanan dan Pemakaman serta pertanahan.
6. Pembinaan terhadap Unit Pelaksana Teknis Dinas Pekerjaan Umum, Penata Ruang, Perumahan, Kawasan Permukiman dan Pertanahan.
7. Pelaksanaan tugas lain yang diberikan oleh Bupati terkait dengan bidang tugas dan fungsi.

2. Sekretaris Dinas Pekerjaan Umum, Penataan Ruang, Perumahan dan Kawasan Permukiman Kabupaten Malinau

TUGAS POKOK

1. Sekretaris mempunyai tugas pokok memimpin, melaksanakan koordinasi pelaksanaan tugas, unsur atau unit organisasi, serta mengedalikan pelaksanaan tugas dibidang pengelolaan pelayanan kesekretariatan yang meliputi pengoordinasian penyusunan program, pengelolaan urusan umum, perlengkapan, keprotokolan dan kehumasan, ketatalaksanaan, kearsipan, kepegawaian, serta pengelolaan dan laporan keuangan.
2. Sekretariat dipimpin oleh Sekretaris yang berada di bawah dan bertanggung jawab kepada Kepala Dinas.
3. Sekretariat Membawahkan Sub bagian yang dipimpin oleh kepala sub bagian dan bertanggung jawab langsung kepada Sekretaris.

FUNGSI

1. penyelenggaraan penyusunan perencanaan, pemantauan, evaluasi dan pelaporan pelaksanaan tugas administrasi;



2. penyiapan perumusan dan pelaksanaan kebijakan operasional dan teknis terkait pelaksanaan tugas administrasi dan kesekretariatan, serta penyelenggaraan pengelolaan administrasi perkantoran, administrasi keuangan, dan administrasi kepegawaian;
3. penyelenggaraan urusan umum dan perlengkapan, keprotokolan, dan penatalaksanaan hubungan kemasyarakatan;
4. penyusunan rencana program dan anggaran, penyelenggaraan ketatalaksanaan, kearsipan dan perpustakaan, kepegawaian, serta pengelolaan keuangan dan laporan;
5. koordinasi pelaksanaan tugas dan pemberian dukungan administrasi kepada seluruh unsur organisasi, pembinaan, pengendalian, evaluasi dan pelaporan pelaksanaan kegiatan unit kerja;
6. pelaksanaan fungsi lain yang diberikan oleh kepala dinas terkait dengan bidang tugas dan fungsinya.

2.1. Subbagian Umum dan Kepegawaian

TUGAS POKOK

Mempunyai tugas melakukan penyiapan dan koordinasi penatalaksanaan kepegawaian dan dukungan administrasi umum, merencanakan, melaksanakan, mengevaluasi dan melaporkan pelaksanaan tugas pelayanan administrasi urusan umum, dan pengelolaan administrasi kepegawaian.

2.2. Subbagian Penyusunan Program

TUGAS POKOK

mempunyai tugas pokok melakukan penyiapan dan koordinasi penyusunan rumusan program, merencanakan, melaksanakan, mengevaluasi dan melaporkan pelaksanaan tugas pelayanan, dan pengoordinasian penyusunan rencana dan program dinas.

2.3. Subbagian Keuangan

TUGAS POKOK

Mempunyai tugas melakukan penyiapan dan koordinasi penyelenggaraan urusan keuangan, merencanakan, melaksanakan, mengevaluasi dan melaporkan pelaksanaan tugas pengelolaan administrasi, dan pertanggungjawaban pengelolaan keuangan dinas.



3. Kepala Bidang Cipta Karya

TUGAS POKOK

1. Bidang Cipta Karya mempunyai tugas pokok melaksanakan penyiapan bahan perumusan dan pelaksanaan kebijakan, koordinasi dan sinkronisasi, pemberian bimbingan teknis dan supervisi, perumusan dan pelaksanaan kebijakan operasional dan teknis, serta pelaksanaan pemantauan, evaluasi dan pelaporan di bidang penataan bangunan, penyehatan lingkungan dan pemukiman, serta perumahan dan air bersih.
2. Bidang Cipta Karya dipimpin oleh Kepala Bidang yang berada di bawah dan bertanggung jawab kepada Kepala Dinas melalui Sekretaris.
3. Bidang Cipta Karya membawahkan seksi bagian yang dipimpin oleh kepala seksi bagian dan bertanggung jawab langsung kepada kepala seksi.

FUNGSI

1. penyiapan perumusan kebijakan, dan penyiapan perumusan kajian kebijakan di bidang penataan bangunan, penyehatan lingkungan dan pemukiman, serta perumahan dan air bersih.
2. penyiapan forum koordinasi penyusunan kebijakan di bidang penataan bangunan, penyehatan lingkungan dan pemukiman, serta perumahan dan air bersih.
3. penyiapan fasilitasi, sosialisasi dan distribusi kebijakan di bidang penataan bangunan, penyehatan lingkungan dan pemukiman, serta perumahan dan air bersih.
4. penyiapan koordinasi dan sinkronisasi penerapan kebijakan, serta penyiapan bahan pemberian bimbingan teknis dan supervisi penerapan kebijakan di bidang penataan bangunan, penyehatan lingkungan dan pemukiman, serta perumahan dan air bersih.
5. pemantauan, analisis, evaluasi dan pelaporan penerapan kebijakan di bidang penataan bangunan, penyehatan lingkungan dan pemukiman, serta perumahan dan air bersih.



6. penyiapan perumusan dan pelaksanaan kebijakan operasional dan teknis di bidang penataan bangunan, penyehatan lingkungan dan pemukiman, serta perumahan dan air bersih.
7. penyusunan dan pelaksanaan Norma, Standar, Prosedur dan Kriteria (NSPK) di bidang penataan bangunan, penyehatan lingkungan dan pemukiman, serta perumahan dan air bersih berdasarkan ketentuan peraturan perundang-undangan.
8. penyelenggaraan survey, investigasi dan desain di bidang cipta karya, penataan lingkungan perumahan dan pemukiman, pembangunan gedung dan perumahan.
9. pengendalian dan evaluasi pelaksanaan survey, investigasi dan desain cipta karya, penataan lingkungan perumahan dan pemukiman, pembangunan gedung dan perumahan.
10. pelaksanaan fungsi lain yang diberikan oleh kepala dinas terkait dengan bidang tugas dan fungsinya.

3.1. Seksi Penataan Bangunan

TUGAS POKOK

Mempunyai tugas melakukan penyiapan bahan perumusan kebijakan, pelaksanaan kebijakan dan koordinasi, penyusunan NSPK, penyiapan bahan pembinaan, pemberian bimbingan teknis dan supervisi, serta pelaksanaan pemantauan, evaluasi dan pelaporan di bidang penataan bangunan.

3.2. Seksi Penyehatan Lingkungan dan Pemukiman

TUGAS POKOK

Mempunyai tugas melakukan penyiapan bahan perumusan kebijakan, pelaksanaan kebijakan dan koordinasi, penyusunan NSPK, penyiapan bahan pembinaan, pemberian bimbingan teknis dan supervisi, serta pelaksanaan pemantauan, evaluasi dan pelaporan di bidang peningkatan penyehatan lingkungan dan pemukiman.

3.3. Perumahan dan Air Bersih

TUGAS POKOK



Mempunyai tugas melakukan penyiapan bahan perumusan kebijakan, pelaksanaan kebijakan dan koordinasi, penyusunan NSPK, penyiapan bahan pembinaan, pemberian bimbingan teknis dan supervisi, serta pelaksanaan pemantauan, evaluasi dan pelaporan di bidang perumahan dan air bersih.

4. Kepala Bidang Bina Marga

TUGAS POKOK

1. Bidang Bina Marga mempunyai tugas pokok melaksanakan penyiapan bahan perumusan dan pelaksanaan kebijakan, koordinasi dan sinkronisasi, pemberian bimbingan teknis dan supervisi, perumusan dan pelaksanaan kebijakan operasional dan teknis, serta pelaksanaan pemantauan, evaluasi dan pelaporan di bidang perencanaan bangunan jalan dan jembatan, pembangunan jalan dan jembatan serta pemeliharaan jalan dan jembatan.
2. Bidang Bina Marga dipimpin oleh Kepala Bidang yang berada dibawah dan bertanggung jawab kepada Kepala Dinas melalui Sekretaris.
3. Bidang Bina Marga membawahkan seksi bagian yang dipimpin oleh kepala seksi bagian dan bertanggung jawab langsung kepada kepala bidang Bina Marga.

FUNGSI

1. Penyiapan perumusan kebijakan, dan penyiapan perumusan kajian kebijakan di bidang perencanaan bangunan jalan dan jembatan, pembangunan jalan dan jembatan serta pemeliharaan jalan dan jembatan.
2. penyiapan forum koordinasi penyusunan kebijakan di bidang perencanaan bangunan jalan dan jembatan, pembangunan jalan dan jembatan serta pemeliharaan jalan dan jembatan.
3. Penyiapan fasilitasi, sosialisasi dan distribusi kebijakan di bidang perencanaan bangunan jalan dan jembatan, pembangunan jalan dan jembatan serta pemeliharaan jalan dan jembatan.
4. Penyiapan koordinasi dan sinkronisasi penerapan kebijakan, serta penyiapan bahan pemberian bimbingan teknis dan supervisi penerapan kebijakan di bidang perencanaan

bangunan jalan dan jembatan, pembangunan jalan dan jembatan serta pemeliharaan jalan dan jembatan.

5. Pemantauan, analisis, evaluasi dan pelaporan penerapan kebijakan di bidang perencanaan bangunan jalan dan jembatan, pembangunan jalan dan jembatan serta pemeliharaan jalan dan jembatan.
6. Penyiapan perumusan dan pelaksanaan kebijakan operasional dan teknis di bidang perencanaan bangunan jalan dan jembatan, pembangunan jalan dan jembatan serta pemeliharaan jalan dan jembatan.
7. Penyusunan dan pelaksanaan Norma, Standar, Prosedur dan Kriteria (NSPK) di bidang perencanaan bangunan jalan dan jembatan, pembangunan jalan dan jembatan, pemeliharaan jalan dan jembatan berdasarkan ketentuan peraturan perundang-undangan.
8. Pengendalian dan evaluasi pelaksanaan survey, investigasi dan desain bina marga, pembangunan prasarana jalan dan pemeliharaan prasarana jalan.
9. Pelaksanaan fungsi lain yang diberikan oleh kepala dinas terkait dengan bidang tugas dan fungsinya.
10. Penyelenggaraan survey, investigasi dan desain bina marga, pembangunan prasarana jalan dan pemeliharaan prasarana jalan.
11. Pelaksanaan tugas lain yang diberikan oleh Kepala Dinas sesuai dengan tugas dan fungsinya.

4.1. Seksi Perencanaan Bangunan Jalan dan Jembatan

TUGAS POKOK

Mempunyai tugas melakukan penyiapan bahan perumusan kebijakan, pelaksanaan kebijakan dan koordinasi, penyusunan NSPK, penyiapan bahan pembinaan, pemberian bimbingan teknis dan supervisi, serta pelaksanaan pemantauan, evaluasi dan pelaporan di bidang perencanaan bangunan jalan dan jembatan.

4.2. Seksi Pembangunan Jalan dan Jembatan

TUGAS POKOK



Mempunyai tugas melakukan penyiapan bahan perumusan kebijakan, pelaksanaan kebijakan dan koordinasi, penyusunan NSPK, penyiapan bahan pembinaan, pemberian bimbingan teknis dan supervisi, serta pelaksanaan pemantauan, evaluasi dan pelaporan di bidang pembangunan jalan dan jembatan.

4.3. Seksi Pemeliharaan Jalan dan Jembatan

TUGAS POKOK

Mempunyai tugas melakukan penyiapan bahan perumusan kebijakan, pelaksanaan kebijakan dan koordinasi, penyusunan NSPK, penyiapan bahan pembinaan, pemberian bimbingan teknis dan supervisi, serta pelaksanaan pemantauan, evaluasi dan pelaporan di bidang pemeliharaan jalan dan jembatan.

5. Kepala Bidang Sumber Daya Air

TUGAS POKOK

1. Bidang Pengairan mempunyai tugas pokok melaksanakan penyiapan bahan perumusan dan pelaksanaan kebijakan, koordinasi dan sinkronisasi, pemberian bimbingan teknis dan supervisi, perumusan dan pelaksanaan kebijakan operasional dan teknis, serta pelaksanaan pemantauan, evaluasi dan pelaporan di bidang perencanaan pengairan, irigasi serta sumber daya air.
2. Bidang Pengairan dipimpin oleh Kepala Bidang yang berada dibawah dan bertanggung jawab kepada Kepala Dinas melalui Sekretaris.
3. Bidang Pengairan membawahkan seksi yang dipimpin oleh kepala Seksi dan bertanggung jawab langsung kepada kepala bidang.

FUNGSI

1. Penyiapan perumusan kebijakan, dan penyiapan perumusan kajian kebijakan di bidang perencanaan pengairan, irigasi serta sumber daya air;
2. Penyiapan forum koordinasi penyusunan kebijakan di bidang perencanaan pengairan, irigasi serta sumber daya air;



3. Penyiapan fasilitasi, sosialisasi dan distribusi kebijakan di bidang perencanaan pengairan, irigasi serta sumber daya air;
4. Penyiapan koordinasi dan sinkronisasi penerapan kebijakan, serta penyiapan bahan pemberian bimbingan teknis dan supervisi penerapan kebijakan di bidang perencanaan pengairan, irigasi serta sumber daya air;
5. Pemantauan, analisis, evaluasi dan pelaporan penerapan kebijakan di bidang perencanaan pengairan, irigasi serta sumber daya air;
6. Penyiapan perumusan dan pelaksanaan kebijakan operasional dan teknis di bidang perencanaan pengairan, irigasi serta sumber daya air;
7. Penyusunan dan pelaksanaan Norma, Standar, Prosedur dan Kriteria (NSPK) di bidang perencanaan pengairan, irigasi serta sumber daya air;
8. Pengendalian dan evaluasi pelaksanaan survey, investigasi dan desain Pengairan, pembangunan prasarana Pengairan dan rehabilitasi prasarana Pengairan;
9. Pelaksanaan fungsi lain yang diberikan oleh kepala dinas terkait dengan bidang tugas dan fungsinya..

5.1.Seksi Perencanaan Pergairan

TUGAS POKOK

Mempunyai tugas melakukan penyiapan bahan perumusan kebijakan, pelaksanaan kebijakan dan koordinasi, penyusunan NSPK, penyiapan bahan pembinaan, pemberian bimbingan teknis dan supervisi, serta pelaksanaan pemantauan, evaluasi dan pelaporan di bidang perencanaan pengairan.

5.2.Seksi Irigasi

TUGAS POKOK

Mempunyai tugas melakukan penyiapan bahan perumusan kebijakan, pelaksanaan kebijakan dan koordinasi, penyusunan NSPK, penyiapan bahan pembinaan, pemberian bimbingan teknis dan supervisi, serta pelaksanaan pemantauan, evaluasi dan pelaporan di bidang irigasi.

5.3. Seksi Sumber Daya Air

TUGAS POKOK

Mempunyai tugas melakukan penyiapan bahan perumusan kebijakan, pelaksanaan kebijakan dan koordinasi, penyusunan NSPK, penyiapan bahan pembinaan, pemberian bimbingan teknis dan supervisi, serta pelaksanaan pemantauan, evaluasi dan pelaporan di bidang sumber daya air.

6. Kepala Bidang Tata Ruang

TUGAS POKOK

1. Bidang Tata Ruang mempunyai tugas pokok melaksanakan penyiapan bahan perumusan dan pelaksanaan kebijakan, koordinasi dan sinkronisasi, pemberian bimbingan teknis dan supervisi, perumusan dan pelaksanaan kebijakan operasional dan teknis, serta pelaksanaan pemantauan, evaluasi dan pelaporan di bidang perencanaan tata ruang, pengaturan dan pembinaan serta penataan kawasan.
2. Bidang Tata Ruang dipimpin oleh Kepala Bidang yang berada di bawah dan bertanggung jawab kepada Kepala Dinas melalui Sekretaris.
3. Bidang Tata Ruang membawahkan seksi bagian yang dipimpin oleh kepala seksi bagian dan bertanggung jawab langsung kepada kepala seksi.

FUNGSI

1. penyiapan perumusan kebijakan, dan penyiapan perumusan kajian kebijakan di bidang perencanaan tata ruang, pengaturan dan pembinaan serta penataan kawasan.
2. penyiapan forum koordinasi penyusunan kebijakan di bidang perencanaan tata ruang, pengaturan dan pembinaan serta penataan kawasan.
3. penyiapan fasilitasi, sosialisasi dan distribusi kebijakan di bidang perencanaan tata ruang, pengaturan dan pembinaan serta penataan kawasan.
4. penyiapan koordinasi dan sinkronisasi penerapan kebijakan, serta penyiapan bahan pemberian bimbingan teknis dan supervisi penerapan kebijakan di perencanaan tata ruang, pengaturan dan pembinaan serta penataan kawasan.

5. pemantauan, analisis, evaluasi dan pelaporan penerapan kebijakan di bidang perencanaan tata ruang, pengaturan dan pembinaan serta penataan kawasan.
6. penyiapan perumusan dan pelaksanaan kebijakan operasional dan teknis di bidang perencanaan tata ruang, pengaturan dan pembinaan serta penataan kawasan.
7. penyusunan dan pelaksanaan Norma, Standar, Prosedur dan Kriteria (NSPK) di bidang perencanaan tata ruang, pengaturan dan pembinaan serta penataan kawasan.
8. pengendalian dan evaluasi pelaksanaan survey, investigasi dan desain perencanaan tata ruang, pengaturan dan pembinaan serta penataan kawasan.
9. pelaksanaan fungsi lain yang diberikan oleh kepala dinas terkait dengan bidang tugas dan fungsinya.

6.1. Seksi Perencanaan Tata Ruang

TUGAS POKOK

Mempunyai tugas melakukan penyiapan bahan perumusan kebijakan, pelaksanaan kebijakan dan koordinasi, penyusunan NSPK, penyiapan bahan pembinaan, pemberian bimbingan teknis dan supervisi, serta pelaksanaan pemantauan, evaluasi dan pelaporan di bidang tata ruang.

6.2. Seksi Pengaturan dan Pembinaan

TUGAS POKOK

Mempunyai tugas melakukan penyiapan bahan perumusan kebijakan, pelaksanaan kebijakan dan koordinasi, penyusunan NSPK, penyiapan bahan pembinaan, pemberian bimbingan teknis dan supervisi, serta pelaksanaan pemantauan, evaluasi dan pelaporan di bidang pengaturan dan pembinaan.

6.3. Seksi Penataan Kawasan

TUGAS POKOK

Mempunyai tugas melakukan penyiapan bahan perumusan kebijakan, pelaksanaan kebijakan dan koordinasi, penyusunan NSPK, penyiapan bahan pembinaan, pemberian bimbingan

teknis dan supervisi, serta pelaksanaan pemantauan, evaluasi dan pelaporan di bidang penataan kawasan.

7. Kepala Bidang Pertama dan Pemakaman

TUGAS POKOK

1. Bidang Pertama dan Pemakaman mempunyai tugas pokok melaksanakan penyiapan bahan perumusan dan pelaksanaan kebijakan, koordinasi dan sinkronisasi, pemberian bimbingan teknis dan supervisi, perumusan dan pelaksanaan kebijakan operasional dan teknis, serta pelaksanaan pemantauan, evaluasi dan pelaporan di bidang pertamanan, pemakaman serta penerangan jalan umum.
2. Bidang Pertama dan Pemakaman dipimpin oleh Kepala Bidang yang berada di bawah dan bertanggung jawab kepada Kepala Dinas melalui Sekretaris.
3. Bidang Pertama dan Pemakaman membawahkan seksi bagian yang dipimpin oleh kepala seksi bagian dan bertanggung jawab langsung kepada kepala seksi.

FUNGSI

1. penyiapan perumusan kebijakan, dan penyiapan perumusan kajian kebijakan di bidang pertamanan, pemakaman serta penerangan jalan umum.
2. penyiapan forum koordinasi penyusunan kebijakan di bidang pertamanan, pemakaman serta penerangan jalan umum.
3. penyiapan fasilitasi, sosialisasi dan distribusi kebijakan di bidang pertamanan, pemakaman serta penerangan jalan umum.
4. penyiapan koordinasi dan sinkronisasi penerapan kebijakan, serta penyiapan bahan pemberian bimbingan teknis dan supervisi penerapan kebijakan di bidang pertamanan, pemakaman serta penerangan jalan umum.
5. pemantauan, analisis, evaluasi dan pelaporan penerapan kebijakan di bidang pertamanan, pemakaman serta penerangan jalan umum.
6. penyiapan perumusan dan pelaksanaan kebijakan operasional dan teknis di bidang pertamanan, pemakaman serta penerangan jalan umum.
7. penyusunan dan pelaksanaan Norma, Standar, Prosedur dan Kriteria (NSPK) di bidang pertamanan, pemakaman serta penerangan jalan umum.



8. pengendalian dan evaluasi pelaksanaan survey, investigasi dan desain di bidang pertamanan, pemakaman serta penerangan jalan umum.
9. pelaksanaan fungsi lain yang diberikan oleh kepala dinas terkait dengan bidang tugas dan fungsinya.
10. penyiapan koordinasi dan sinkronisasi penerapan kebijakan, serta penyiapan bahan pemberian bimbingan teknis dan supervisi penerapan kebijakan di perencanaan tata ruang, pengaturan dan pembinaan serta penataan kawasan.

7.1.Seksi Pertamanan

TUGAS POKOK

Mempunyai tugas melakukan penyiapan bahan perumusan kebijakan, pelaksanaan kebijakan dan koordinasi, penyusunan NSPK, penyiapan bahan pembinaan, pemberian bimbingan teknis dan supervisi, serta pelaksanaan pemantauan, evaluasi dan pelaporan di bidang pertamanan.

7.2. Seksi Pemakaman

TUGAS POKOK

Mempunyai tugas melakukan penyiapan bahan perumusan kebijakan, pelaksanaan kebijakan dan koordinasi, penyusunan NSPK, penyiapan bahan pembinaan, pemberian bimbingan teknis dan supervisi, serta pelaksanaan pemantauan, evaluasi dan pelaporan di bidang pemakaman.

7.3. Seksi Penerangan Jalan Umum

TUGAS POKOK

Mempunyai tugas melakukan penyiapan bahan perumusan kebijakan, pelaksanaan kebijakan dan koordinasi, penyusunan NSPK, penyiapan bahan pembinaan, pemberian bimbingan teknis dan supervisi, serta pelaksanaan pemantauan, evaluasi dan pelaporan di bidang penerangan jalan umum.

8. Kepala Bidang Pertanian

TUGAS POKOK



1. Bidang Pertanahan mempunyai tugas pokok melaksanakan penyiapan bahan perumusan dan pelaksanaan kebijakan, koordinasi dan sinkronisasi, pemberian bimbingan teknis dan supervisi, perumusan dan pelaksanaan kebijakan operasional dan teknis, serta pelaksanaan pemantauan, evaluasi dan pelaporan di bidang pengadaan tanah, pengukuran tanah serta penyelesaian permasalahan tanah.
2. Bidang Pertanahan dipimpin oleh Kepala Bidang yang berada di bawah dan bertanggung jawab kepada Kepala Dinas melalui Sekretaris.
3. Bidang Pertanahan membawahkan seksi bagian yang dipimpin oleh kepala seksi bagian dan bertanggung jawab langsung kepada kepala seksi.

FUNGSI

1. penyiapan perumusan kebijakan, dan penyiapan perumusan kajian kebijakan di bidang pengadaan tanah, pengukuran tanah serta penyelesaian permasalahan tanah.
2. penyiapan forum koordinasi penyusunan kebijakan di bidang pengadaan tanah, pengukuran tanah serta penyelesaian permasalahan tanah.
3. penyiapan fasilitasi, sosialisasi dan distribusi kebijakan di bidang pengadaan tanah, pengukuran tanah serta penyelesaian permasalahan tanah.
4. penyiapan koordinasi dan sinkronisasi penerapan kebijakan, serta penyiapan bahan pemberian bimbingan teknis dan supervisi penerapan kebijakan di bidang pengadaan tanah, pengukuran tanah serta penyelesaian permasalahan tanah.
5. pemantauan, analisis, evaluasi dan pelaporan penerapan kebijakan di bidang pengadaan tanah, pengukuran tanah serta penyelesaian permasalahan tanah.
6. penyiapan perumusan dan pelaksanaan kebijakan operasional dan teknis di bidang pengadaan tanah, pengukuran tanah serta penyelesaian permasalahan tanah
7. penyusunan dan pelaksanaan Norma, Standar, Prosedur dan Kriteria (NSPK) di bidang pengadaan tanah, pengukuran tanah serta penyelesaian permasalahan tanah.
8. pengendalian dan evaluasi pelaksanaan survey, investigasi dan desain di bidang pengadaan tanah, pengukuran tanah serta penyelesaian permasalahan tanah.
9. pelaksanaan fungsi lain yang diberikan oleh kepala dinas terkait dengan bidang tugas dan fungsinya.

8.1. Seksi Pengadaan Tanah



TUGAS POKOK

Mempunyai tugas melakukan penyiapan bahan perumusan kebijakan, pelaksanaan kebijakan dan koordinasi, penyusunan NSPK, penyiapan bahan pembinaan, pemberian bimbingan teknis dan supervisi, serta pelaksanaan pemantauan, evaluasi dan pelaporan di bidang pengadaan tanah.

8.2. Seksi Pengukuran Tanah**TUGAS POKOK**

Mempunyai tugas melakukan penyiapan bahan perumusan kebijakan, pelaksanaan kebijakan dan koordinasi, penyusunan NSPK, penyiapan bahan pembinaan, pemberian bimbingan teknis dan supervisi, serta pelaksanaan pemantauan, evaluasi dan pelaporan di bidang pengukuran tanah.

8.3. Seksi Penyelesaian Permasalahan Tanah**TUGAS POKOK**

Mempunyai tugas melakukan penyiapan bahan perumusan kebijakan, pelaksanaan kebijakan dan koordinasi, penyusunan NSPK, penyiapan bahan pembinaan, pemberian bimbingan teknis dan supervisi, serta pelaksanaan pemantauan, evaluasi dan pelaporan di bidang penyelesaian permasalahan tanah.



Struktur Organisasi Dinas Pekerjaan Umum, Penataan Ruang, Perumahan dan Kawasan Permukiman

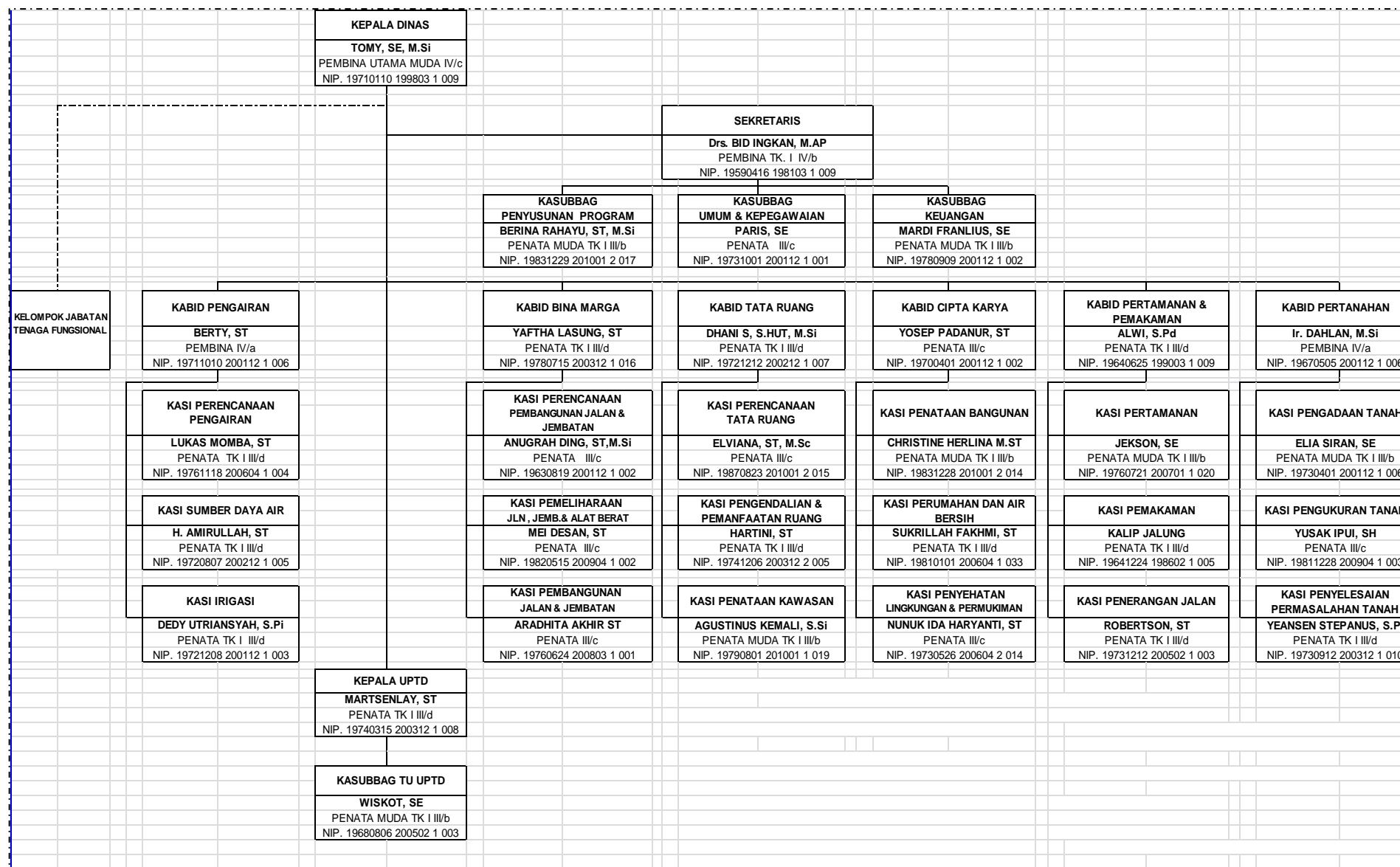

2.2 . Sumber Daya Perangkat Daerah

Tabel. 2.1

**Potensi Sumber Daya Manusia Dinas Pekerjaan Umum, Penataan Ruang,
Perumahan Dan Kawasan Permukiman
Kabupaten Malinau**

No.	Jabatan	Pendidikan (Orang)					Jumlah
		S3	S2	S1	D3	SLTA/Sederajat	
1	2	3	4	5	6	7	8
1.	Kepala Dinas	-	1	-	-	-	1
2.	Sekretaris Dinas	-	-	-	-	-	-
3.	Kepala Bidang	-	2	4	-	-	6
4.	Kepala UPTD	-	1	-	-	-	1
5.	Kepala Seksi	-	4	14	-	1	19
6.	Kepala Subbagian	-	2	1	-	-	3
7.	Staf	-	1	6	5	42	54
Jumlah		-	11	25	5	43	84

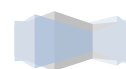

2.3 Kinerja Pelayanan Perangkat Daerah

TABEL. 2.2 (T-C.23)
Pencapaian Kinerja Pelayanan Dinas Pekerjaan Umum, Penataan Ruang, Perumahan dan Kawasan Permukiman
Kabupaten Malinau

Indikator Kinerja sesuai Tugas dan Fungsi SKPD	Target NSPK	Target IKK	Target Indikator Lainnya	Target Renstra SKPD Tahun ke-					Realisasi Capaian Tahun ke-					Rasio Capaian pada Tahun ke-				
				1	2	3	4	5	1	2	3	4	5	1	2	3	4	5
Program Pelayanan Administrasi Perkantoran				0.35	0.30	0.48	0.42	0.30	0.29	0.30	0.47	0.36	0.25	84.00	100.00	98.05	85.40	84.41
Program Peningkatan Sarana dan Prasarana Aparatur					0.83	0.06	0.22	0.13		0.83	0.06	0.06	0.13		100.00	100.00	26.98	98.84
Program peningkatan disiplin aparatur							0.00					0.00					100.00	
Program Peningkatan Kapasitas Sumber Daya Aparatur							0.02	0.07				0.01	0.04				46.00	68.47
Program Peningkatan Jalan dan Jembatan					0.99	8.55				0.82	7.65				82.73	89.40		
Program pembangunan jalan dan jembatan				59.92	57.79	48.25	68.06	58.68	45.02	47.71	45.56	67.71	58.62	75.15	82.55	94.42	99.48	99.90
Program pembangunan saluran drainase/gorong-gorong				0.06	2.11	2.84	1.03	1.12	0.06	0.56	2.65	1.03	1.12	100.00	26.62	93.26	100.00	100.00
Program Pembangunan Turap/Talud/Bronjong					0.74					0.11					14.63			
Program Inspeksi kondisi jalan dan jembatan								0.03					0.03					100.00
Program Rehabilitasi/Pemeliharaan Jalan dan Jembatan					0.37					0.31					85.71			
Program Rehabilitasi/Pemeliharaan Talud/Bronjong					0.01					0.01					100.00			
Program Pengembangan dan Pengelolaan Jaringan Irigasi, Rawa dan Jaringan Pengairan lainnya				14.25	13.67	15.55	14.78	25.00	6.60	6.17	13.17	14.78	24.31	46.30	45.13	84.69	100.00	97.25

Program Pengembangan Kinerja Pengelolaan Air Minum dan Air Limbah				0.17	2.90	5.13	1.33	3.86	0.11	1.82	5.13	1.33	3.86	63.65	62.73	100.00	100.00	100.00
Program Pengembangan Wilayah Strategis dan Cepat Tumbuh				23.99	18.60	18.58	13.82	10.15	17.64	15.38	17.57	13.62	10.15	73.52	82.70	94.57	98.55	100.00
Program Pembangunan Sanitasi Pemukiman					0.14	0.46	0.33	0.68			0.46	0.33	0.68		0.00	100.00	100.00	100.00
Program Pembangunan Infrastruktur Perdesaan				0.11	1.15				0.11	1.13	0.14			100.00	97.74			
Program Pelatihan Penggunaan Alat-alat laboraterium DPU				0.03					0.00					0.00				
Pengadaan Kendaraan Alat Berat				1.05					1.05					100.00				
Program Jalan dan Jembatan					0.39					0.39					98.68			
Program Pembangunan Rumah Ibadah				0.08	0.14	0.09			0.08	0.14	0.09			100.00	100.00	100.00		

TABEL. 2.3 (T-C.24)

Anggaran Dan Realisasi Pendanaan Pelayanan Dinas Pekerjaan Umum, Penataan Ruang, Perumahan dan Kawasan Permukiman Kabupaten Malinau

Uraian	Anggaran Pada Tahun Ke-					Realisasi Anggaran pada Tahun Ke-					Rasio antara Realisasi dan Anggaran Tahun Ke-					Rata-rata Pertumbuhan (Dalam Jumlah Rupiah)	
	1	2	3	4	5	1	2	3	4	5	1	2	3	4	5	Anggaran	Realisasi
BELANJA LANGSUNG DPU.PR-PERKIM	572,745.21	958,743.85	778.053.35	474,259.63	395,461.23	306,270.60	688,173.35	676,484.08	370,285.98	309,361.22	53.47	71.78	86.95	78.08	78.23	2,862,894.28	2,103,086.25

2.4 Tantangan dan Peluang Pengembangan Pelayanan Perangkat Daerah

Tantangan dalam pengembangan Pelayanan Dinas Pekerjaan Umum, Penataan Ruang, Perumahan dan Kawasan Permukiman adalah :

1. Luas Wilayah Kabupaten Malinau
2. Terbatasnya Moda transportasi yang mempengaruhi biaya pembangunan
3. Terbatasnya areal pembangunan karna sebagian besar wilayah malinau,masuk dalam area hutan lindung dan KBK (Kawasan Budaya Kehutanan)
4. Terbatasnya sumber daya Konsultan (perencana dan pengawas)
5. Terbatasnya suplay material pabrikasi
6. Kondisi geografi Kabupaten Malinau yang rawan akan bencana alam, banjir
7. Kurangnya sumber daya manusia, baik dari segi kualitas maupun kuantitas
8. Keterbatasan anggaran APBD yang dituntut untuk melakukan pembangunan
9. Kurangnya kesadaran masyarakat untuk merawat aset pemerintah yang ditujukan untuk masyarakat

Peluang dalam pengembangan Pelayanan Dinas Pekerjaan Umum, Penataan Ruang, Perumahan dan Kawasan Permukiman adalah :

1. Konsistensi Kepala Daerah terhadap pembangunan prasarana dasar infrastruktur
2. Termotifasinya Masyarakat dalam mendukung pembangunan
3. Tersedianya Sumber Daya Alam Galian C yang memadai
4. Tersedianya Dana APBN (Adhoc/DPIP)
5. Terjaminnya Iklim dunia usaha yang kondusif
6. Tersedianya Penyedia Jasa yang ingin berpartisipasi dalam pembangunan
7. Tersedianya sarana dan prasarana operasional
8. Adanya potensi pembangunan dan pemeliharaan infrastruktur sarana dan prasarana di Kabupaten Malinau



BAB III

PERMASALAHAN DAN ISU - ISU STRATEGIS

3.1 Identifikasi Permasalahan Berdasarkan Tugas dan Fungsi Pelayanan

1. Identifikasi dan Analisa Lingkungan Internal

Dengan analisis keadaan internal organisasi maka akan dapat ditentukan kekuatan dan kelemahan yang mempengaruhi strategi pencapaian tujuan dan sasaran organisasi. Faktor internal hakekatnya berupa sumber daya organisasi, yakni faktor-faktor yang ada di dalam organisasi.

Sumber daya organisasi berupa sumber daya manusia, sumber daya sarana dan prasarana, sumber daya struktur organisasi, sumber daya sistem dan mekanisme kerja, sumber daya dana, yang dapat menjadi kekuatan atau kelemahan.

Analisis terhadap kondisi internal Dinas Pekerjaan Umum, Penataan Ruang, Perumahan dan Kawasan Permukiman Kabupaten Malinau yang meliputi aspek kekuatan dan kelemahan organisasi disajikan pada tabel sebagai berikut:

TABEL. 3.1

1.1. Identifikasi dan Analisa Kekuatan Dinas Pekerjaan Umum, Penataan Ruang, Perumahan dan Kawasan Permukiman Kabupaten Malinau

NO	INDIKATOR	POTENSI (%)	SKOR	SKOR TERTIMBANG
1	Tingginya integritas dan motivasi kerja pegawai	25	5	1,25
2	Tersedianya SDM dengan kualifikasi pendidikan formal yang memadai	20	4	0,80
3	Tersedianya SDM yang berpengalaman melaksanakan manajemen proyek kegiatan	20	4	0,80
4	Tersedianya SDM dengan latar belakang penguasaan lapangan yang memadai	15	3	0,45
5	Tersedianya software dan perangkat IT (Informasi Teknologi) yang mendukung kelancaran pelaksanaan kegiatan	20	4	0,80
	TOTAL	100		4,10

TABEL. 3.2

1.2 Identifikasi dan Analisa Kelemahan Dinas Pekerjaan Umum, Penataan Ruang, Perumahan dan Kawasan Permukiman Kabupaten Malinau

NO	INDIKATOR	POTENSI (%)	SKOR	SKOR TERTIMBANG
1	Belum terlaksananya system informasi perencanaan dan pengendalian pembangunan berbasis IT	20	5	1,00
2	Terbatasnya ketersediaan dokumen perencanaan	20	4	0,80
3	Belum terdistribusi dengan merata potensi SDM di semua bidang mengakibatkan terjadinya ketimpangan beban kerja	15	3	0,45
4	Terbatasnya sarana dan prasarana pendukung operasi keteknikan (laboratorium & peralatan kerja)	20	3	0,60
5	Masih kurangnya koordinasi internal dan belum teragendakannya secara rutin rapat staf dan rapat evaluasi kegiatan	25	4	1,00
	TOTAL	100		3,85

2. Identifikasi dan Analisa Lingkungan Eksternal

Dengan analisis keadaan eksternal organisasi akan dapat diidentifikasi peluang dan ancaman/tantangan eksternal yang mempengaruhi strategi pencapaian tujuan dan sasaran organisasi. Faktor eksternal pada dasarnya adalah merupakan 2actor yang ada di sekeliling organisasi, yang terdiri atas kondisi politik, ekonomi, 2actor budaya, ketenteraman dan ketertiban, lingkungan fisik, lingkungan hidup, masyarakat, iptek, demografi, stakeholders dll. Faktor eksternal bersifat langsung mempengaruhi dan dapat diintervensi oleh Tupoksi Organisasi

Dalam mengemban misinya, Dinas Pekerjaan Umum, Penataan Ruang, Perumahan dan Kawasan Permukiman Kabupaten Malinau tidak hanya dipengaruhi oleh 2actor internal, tetapi juga dipengaruhi oleh kondisi eksternal. Karena itu perlu dianalisis semua peluang dan ancaman yang dihadapi oleh Dinas Pekerjaan Umum, Penataan Ruang, Perumahan dan Kawasan Permukiman Kabupaten Malinau. Bila peluang dan ancaman dapat diidentifikasi dan diantisipasi dengan baik maka akan menjadi potensi yang mendorong pencapaian tujuan dan sasaran organisasi, namun sebaliknya jika

peluang dan ancaman tidak teridentifikasi dan diantisipasi dengan baik akan menjadi penghambat bahkan mungkin dapat menggagalkan pencapaian tujuan dan sasaran organisasi.

Faktor yang menjadi peluang dan ancaman yang dihadapi oleh Dinas Pekerjaan Umum, Penataan Ruang, Perumahan dan Kawasan Permukiman Kabupaten Malinau disajikan dalam tabel dibawah ini:

TABEL. 3.3

2.1 Identifikasi dan Analisa Peluang Dinas Pekerjaan Umum, Penataan Ruang, Perumahan dan Kawasan Permukiman Kabupaten Malinau

NO	INDIKATOR	POTENSI (%)	SKOR	SKOR TERTIMBANG
1	Adanya kebijakan pemerintah pusat yang tertuang dalam NAWACITA yang memprioritaskan pembangunan kawasan perbatasan	20	5	1,00
2	Kuatnya komitmen Kepala Daerah terhadap pembangunan prasarana dasar infrastruktur wilayah	20	5	1,00
3	Kuatnya motivasi masyarakat dalam mendukung pelaksanaan pembangunan	15	5	0,75
4	Tersedianya berbagai sumber pendanaan untuk membiayai pembangunan	15	4	0,60
5	Tersedianya system LPSE yang mempermudah dan mempercepat proses pengadaan Penyedia Jasa/Rekanan	15	3	0,45
6	Tersedianya material lokal untuk memenuhi kebutuhan pembangunan infrastruktur wilayah	15	4	0,60
	TOTAL	100		4,40

TABEL. 3.4

2.2 Identifikasi dan Analisa Ancaman Dinas Pekerjaan Umum, Penataan Ruang, Perumahan dan Kawasan Permukiman Kabupaten Malinau

NO	INDIKATOR	POTENSI (%)	SKOR	SKOR TERTIMBANG
1	Sangat luasnya Wilayah Kabupaten Malinau dengan topografi yang relative berat	20	5	1,00
2	Terbatasnya moda transportasi pada kawasan perbatasan dan pedalaman yang menyebabkan tingginya biaya pembangunan	20	5	0,80
3	Terbatasnya areal pembangunan karna sebagian besar wilayah Malinau masuk dalam kawasan lindung dan KBK (Kawasan Budidaya Kehutanan)	15	4	0,60

4	Terbatasnya kapasitas Penyedia Jasa Lokal (SDM dan Peralatan)	15	4	0,60
5	Terbatasnya suplay material pabrikan	15	5	0,75
6	Belum terpadunya perencanaan pembangunan infrastruktur wilayah oleh pemerintah pusat, provinsi dan daerah	15	5	0,75
TOTAL		100		4,50

Dari analisa identifikasi kondisi internal dan eksternal Dinas Pekerjaan Umum, Penataan Ruang, Perumahan dan Kawasan Permukiman Kabupaten Malinau maka dapat diketahui titik keseimbangan organisasi adalah sebagai berikut:

TABEL. 3.5

FAKTOR INTERNAL		FAKTOR EKSTERNAL	
Indikator	Skor Tertimbang	Indikator	Skor Tertimbang
<i>Kekuatan</i>	<i>4,10</i>	<i>Peluang</i>	<i>4,40</i>
<i>Kelemahan</i>	<i>3,85</i>	<i>Ancaman</i>	<i>4,50</i>
<i>Keseimbangan</i>	<i>0,25</i>	<i>Keseimbangan</i>	<i>- 0,10</i>

Pada Diagram Keseimbangan dapat digambarkan posisi Dinas Pekerjaan Umum, Penataan Ruang, Perumahan dan Kawasan Permukiman Kabupaten Malinau adalah sebagai berikut:



GAMBAR. 3.1



Kesimpulan Hasil Analisa Lingkungan Strategis Dinas Pekerjaan Umum, Penataan Ruang, Perumahan dan Kawasan Permukiman Kabupaten Malinau berada pada nilai kekuatan positif namun sekaligus juga berhadapan dengan ancaman yang relative tinggi, sehingga oleh karenanya strategi organisasi yang perlu diambil adalah *Strategi Diversifikasi*.

GAMBAR. 3.2



TABEL. 3.6
Matrik Analisis Strategi

<p style="text-align: center;">FAKTOR INTERNAL</p> <hr/> <p style="text-align: center;">FAKTOR EKSTERNAL</p>	<p style="text-align: center;">KEKUATAN (STRENGTHS)</p> <ol style="list-style-type: none"> 1. Tingginya integritas dan motivasi kerja pegawai 2. Tersedianya SDM dengan kualifikasi pendidikan formal yang memadai 3. Tersedianya SDM yang berpengalaman melaksanakan manajemen proyek kegiatan 4. Tersedianya SDM dengan latar belakang penguasaan lapangan yang memadai 5. Tersedianya software dan perangkat IT (Informasi Teknologi) yang mendukung kelancaran pelaksanaan kegiatan 	<p style="text-align: center;">KELEMAHAN (WEAKNESSES)</p> <ol style="list-style-type: none"> 1. Belum terlaksananya system informasi perencanaan dan pengendalian pembangunan berbasis IT 2. Terbatasnya ketersediaan dokumen perencanaan 3. Belum terdistribusi dengan merata potensi SDM di semua bidang mengakibatkan terjadinya ketimpangan beban kerja 4. Terbatasnya sarana dan prasarana pendukung operasi keteknikan (laboratorium & peralatan kerja) 5. Masih kurangnya koordinasi internal dan belum teragendakannya secara rutin rapat staf dan rapat evaluasi kegiatan
<p style="text-align: center;">PELUANG (OPPORTUNITIES)</p> <ol style="list-style-type: none"> 1. Adanya kebijakan pemerintah pusat yang tertuang dalam NAWACITA yang memprioritaskan pembangunan kawasan perbatasan 2. Kuatnya komitmen Kepala Daerah terhadap pembangunan prasarana dasar infrastruktur wilayah 3. Kuatnya motivasi masyarakat dalam mendukung pelaksanaan pembangunan 4. Tersedianya berbagai sumber pendanaan untuk membiayai pembangunan 5. Tersedianya system LPSE yang mempermudah dan mempercepat proses pengadaan Penyedia Jasa/Rekanan 6. Tersedianya material lokal untuk memenuhi kebutuhan pembangunan infrastruktur wilayah 	<p style="text-align: center;">STRATEGIS – O</p> <ol style="list-style-type: none"> 1. Wujudkan kebijakan pemerintah pusat dan komitmen kepala daerah dengan memberdayakan integritas, motivasi kerja dan penguasaan lapangan yang dimiliki pegawai dalam rangka percepatan pembangunan infrastruktur wilayah 2. Berdayakan potensi pendidikan dan pengalaman aparatur serta motivasi masyarakat untuk menangkap berbagai peluang sumber pembiayaan pembangunan infrastruktur wilayah 3. Manfaatkan software dan perangkat IT serta potensi material lokal untuk mendukung kelancaran pelaksanaan pembangunan 	<p style="text-align: center;">STRATEGI W – O</p> <ol style="list-style-type: none"> 1. Tingkatkan koordinasi internal dengan melakukan rapat staf dan rapat evaluasi untuk mewujudkan kebijakan pemerintah pusat dan komitmen kepala daerah dalam rangka percepatan pembangunan infrastruktur wilayah 2. Tingkatkan ketersediaan dokumen perencanaan kegiatan untuk menangkap peluang berbagai sumber pembiayaan pembangunan infrastruktur wilayah 3.
<p style="text-align: center;">ANCAMAN (THREATS)</p> <ol style="list-style-type: none"> 1. Sangat luasnya Wilayah Kabupaten Malinau dengan topografi yang relative berat 2. Terbatasnya moda transportasi pada kawasan perbatasan dan pedalaman yang menyebabkan tingginya biaya pembangunan 3. Terbatasnya areal pembangunan karna sebagian besar wilayah Malinau masuk dalam kawasan lindung dan KBK (Kawasan Budidaya Kehutanan) 4. Terbatasnya kapasitas Penyedia Jasa Lokal (SDM dan Peralatan) 5. Terbatasnya suplay material pabrikasi 6. Belum terpadunya perencanaan pembangunan infrastruktur wilayah oleh pemerintah pusat, provinsi dan daerah 	<p style="text-align: center;">STRATEGIS - T</p>	<p style="text-align: center;">STRATEGI W - T</p>



3.2 Telaahan Visi, Misi dan Program Kepala Daerah dan Wakil Kepala Daerah Terpilih

Berdasarkan Ranwal Perubahan Rencana Pembangunan Jangka Menengah Kabupaten Malinau Tahun 2016 – 2021 dimana telah ditetapkan Visi Daerah Kabupaten Malinau adalah :

“Terwujudnya Kabupaten Malinau yang Maju dan Sejahtera Melalui Gerakan Desa Membangun”

Penjelasan visi pembangunan tersebut adalah:

Kabupaten Malinau yang MAJU adalah suatu kondisi kehidupan sosial, ekonomi, budaya dan politik di Kabupaten Malinau yang ditandai oleh meningkatnya mutu dan jangkauan penyelenggaraan pemerintahan dan pelayanan public, berkembangnya ekonomi desa dan daerah yang mengandalkan pada kegiatan yang produktif, bernilai tambah tinggi, berkualitas untuk menciptakan kesempatan kerja dan mengurangi kemiskinan, dan bertumpu pada peran serta usaha kecil rumah tangga, usaha menengah dan koperasi; terbangunnya prasarana dan sarana yang modern, terpadu, dan merata sampai ke seluruh desa; terwujudnya pengelolaan sumber daya alam dan lingkungan yang berkelanjutan; serta berkembangnya kerjasama dan kemitraan usaha kecil, menengah dan koperasi dengan usaha besar yang adil dan saling menguntungkan;

Kabupaten Malinau yang SEJAHTERA adalah suatu kondisi Kabupaten Malinau yang ditandai oleh meningkatnya mutu dan taraf hidup rakyat Malinau secara terus menerus, terpenuhinya hak-hak dasar rakyat Malinau terutama pangan dan gizi, pendidikan, kesehatan, air bersih, pendidikan, perumahan, dan pekerjaan, berkembangnya nilai-nilai agama, etika dan moralita, serta nilai-nilai keutamaan sosial budaya, terwujudnya kehidupan yang rukun, damai, nyaman, penuh toleransi, harmonis, dan bebas dari segala bentuk gangguan, konflik dan tindak kejahatan, serta terbangunnya kesetaraan, kemitraan, toleransi, gotong royong dan tanpa diskriminasi dalam pengelolaan sumber daya, pelayanan publik, penyelenggaraan pemerintahan dan pembangunan.

Gerakan Desa Membangun (GERDEMA) adalah gerakan bersama seluruh pemangku kepentingan membangun desa untuk mewujudkan Kabupaten Malinau yang Maju, Sejahtera, Aman, Nyaman dan Damai. GERDEMA merupakan paradigma pembangunan Dari Rakyat, Oleh Rakyat dan Untuk Rakyat

yang menempatkan masyarakat desa sebagai pelaku utama pembangunan desa. GERDEMA juga menegaskan penyelenggaraan pemerintahan dan pembangunan yang lebih bertumpu pada inisiatif dan partisipasi masyarakat desa sebagai pemegang kedaulatan tertinggi yang harus menikmati kesejahteraan.

Untuk mewujudkan visi daerah tersebut, maka telah ditetapkan 12 (dua belas) misi pembangunan jangka menengah daerah tahun 2016 – 2021 sebagai berikut:

1. Meningkatkan kualitas sumber daya manusia, melalui upaya penyediaan tenaga kerja terampil dan terdidik
2. Meningkatkan peran serta dan pemberdayaan masyarakat dalam pembangunan daerah, mulai dari fase perencanaan, implementasi, pertanggungjawaban, dan evaluasi
3. Meningkatkan kualitas dan kuantitas pembangunan infrastruktur daerah baik perkotaan, perdesaan, pedalaman maupun perbatasan, dengan fokus pada peningkatan infrastruktur dasar, yaitu: jalan, air bersih, listrik, telekomunikasi dan informasi
4. Meningkatkan perekonomian daerah dan pemerataan pembangunan yang bertumpu pada ekonomi desa, melalui pengembangan infrastruktur ekonomi, yaitu: BUMDes, pasar, bank, dan pusat perdagangan
5. Meningkatkan peran pertanian (tanaman pangan, perkebunan, peternakan dan perikanan) dalam perekonomian daerah, melalui pengembangan produk unggulan desa: “one village one product” dengan semboyan “Bertani Sehat”
6. Menjadikan ibukota Kabupaten Malinau sebagai pusat pemerintahan, pusat perdagangan, dan pusat industri barang dan jasa
7. Mewujudkan kesamaan hak kepada seluruh pemeluk agama untuk dapat beribadah menurut agamanya masing-masing dengan senantiasa mengembangkan sikap toleransi
8. Meningkatkan kualitas lingkungan hidup serta mewujudkan keefektifan dan efisiensi penggunaan sumberdaya alam dalam dimensi Kabupaten Malinau sebagai Kabupaten Konservasi dengan semboyan: “Kebun untuk masyarakat dan memasyarakatkan kegiatan berkebun



9. Mewujudkan supremasi hukum dan menciptakan pemerintahan yang bersih, efektif, serta efisien guna mendukung terciptanya tata kelola pemerintahan yang bebas Korupsi, Kolusi dan Nepotisme (KKN)
10. Meningkatkan peran pemuda dan perempuan dalam pembangunan daerah
11. Mengembangkan seni, budaya dan pariwisata daerah, dengan memperbanyak atraksi seni daerah, pelestarian seni dan budaya daerah
12. Memantapkan kapasitas Pemerintahan Kabupaten, Kecamatan dan Desa dalam menyelenggarakan kepentingan rakyat.

Setelah melakukan pengkajian mendalam terhadap visi dan misi daerah sebagaimana yang tertuang dalam dokumen Ranwal Perubahan RPJMD Tahun 2016 – 2021, maka dapat ditarik hubungan keterkaitan antara Tugas Pokok dan Fungsi (TUPOKSI) Dinas Pekerjaan Umum, Penataan Ruang, Perumahan dan Kawasan Permukiman Kabupaten Malinau dengan misi daerah disajikan dalam matrik hubungan sebagai berikut:

TABEL. 3.7

Matrik Hubungan TUPOKSI Dinas Pekerjaan Umum, Penataan Ruang, Perumahan dan Kawasan Permukiman Dengan Misi Daerah Kabupaten Malinau 2016 - 2021

TUPOKSI Dinas Pekerjaan Umum, Penataan Ruang, Perumahan dan Kawasan Permukiman Kabupaten Malinau	VISI DAERAH <i>Terwujudnya Kabupaten Malinau yang Maju dan Sejahtera Melalui Gerakan Desa Membangun</i>	
	MISI DAERAH YANG TERKAIT TUPOKSI	
	Misi ke - 2	<i>Meningkatkan peran serta dan pemberdayaan masyarakat dalam pembangunan daerah, mulai dari fase perencanaan, implementasi, pertanggungjawaban, dan evaluasi</i>
	Misi ke - 3	<i>Meningkatkan kualitas dan kuantitas pembangunan infrastruktur daerah baik perkotaan, perdesaan, pedalaman maupun perbatasan, dengan fokus pada peningkatan infrastruktur dasar, yaitu: jalan, air bersih, listrik, telekomunikasi dan informasi</i>
	Misi ke - 4	<i>Meningkatkan perekonomian daerah dan pemerataan pembangunan yang bertumpu pada ekonomi desa, melalui pengembangan infrastruktur ekonomi, yaitu: BUMDes, pasar, bank, dan pusat perdagangan</i>
	Misi ke - 5	<i>Meningkatkan peran pertanian (tanaman pangan, perkebunan, peternakan dan perikanan) dalam perekonomian daerah, melalui pengembangan produk unggulan desa: “one village one product” dengan semboyan “Bertani Sehat”</i>
	Misi ke - 6	<i>Menjadikan ibukota Kabupaten Malinau sebagai pusat pemerintahan, pusat perdagangan, dan pusat industri barang dan jasa</i>

	Misi ke - 8	<i>Meningkatkan kualitas lingkungan hidup serta mewujudkan keefektifan dan efisiensi penggunaan sumberdaya alam dalam dimensi Kabupaten Malinau sebagai Kabupaten Konservasi dengan semboyan: “Kebun untuk masyarakat dan memasyarakatkan kegiatan berkebun</i>
	Misi ke - 9	<i>Mewujudkan supremasi hukum dan menciptakan pemerintahan yang bersih, efektif, serta efisien guna mendukung terciptanya tata kelola pemerintahan yang bebas Korupsi, Kolusi dan Nepotisme (KKN)</i>

Namun jika dilihat dari indikator sasaran Ranwal Perubahan RPJMD Tahun 2016 – 2021, maka Misi daerah yang terkait langsung dengan TUPOKSI Dinas Pekerjaan Umum, Penataan Ruang, Perumahan dan Kawasan Permukiman Kabupaten Malinau adalah Misi ke – 3, yaitu: ***Meningkatkan kualitas dan kuantitas pembangunan infrastruktur daerah baik perkotaan, perdesaan, pedalaman maupun perbatasan, dengan fokus pada peningkatan infrastruktur dasar, yaitu: jalan, air bersih, listrik, telekomunikasi dan informasi.***

1.3 Telaahan Renstra K/L dan Renstra

Keselarasan Renstra Dinas Pekerjaan Umum, Penataan Ruang, Perumahan dan Kawasan Permukiman Kabupaten Malinau terhadap Renstra Kementerian Pekerjaan Umum dan Perumahan Rakyat dapat dilihat pada:

Misi Kementerian Pekerjaan Umum dan Perumahan Rakyat :

1. Mempercepat pembangunan infrastruktur sumber daya air termasuk sumber daya maritime untuk mendukung ketahanan air , kedaulatan pangan dan kedaulatan energy , guna menggerakkan sektor – sektor strategis ekonomi domestic dalam rangka kemandirian ekonomi;
2. Mempercepat pembangunan infrastruktur jalan untuk mendukung konektifitas guna meningkatkan produktifitas , efisiensi dan pelayanan sistem logistik nasional bagi penguatan daya saing bangsa di lingkungan global yang berfokus pada keterpaduan konektifitas daratan dan maritime;
3. Mempercepat pembangunan infrastruktur permukiman dan perumahan rakyat untuk mendukung layanan infrastruktur dasar yang layak dalam rangka mewujudkan kualitas hidup manusia Indonesia sejalan dengan prinsip “ Infrastruktur untuk semua”;



4. Mempercepat pembangunan infrastruktur pekerjaan umum dan perumahan rakyat secara terpadu dari pinggiran didukung industri konstruksi yang berkualitas untuk keseimbangan pembangunan antar daerah, terutama di kawasan tertinggal, kawasan perbatasan, dalam rangka NKRI;
5. Meningkatkan tata kelola sumber daya organisasi bidang pekerjaan umum dan perumahan rakyat yang meliputi sumber daya manusia, pengendalian dan pengawasan, kesekretariatan serta penelitian dan pengembangan untuk mendukung fungsi manajemen meliputi perencanaan yang terpadu, pengorganisasian yang efektif, pelaksanaan yang tepat dan pengawasan yang ketat.

Misi Dinas Pekerjaan Umum, Penataan Ruang, Perumahan dan Kawasan Permukiman Kabupaten Malinau :

1. Meningkatkan sumber daya aparatur, sarana dan prasarana serta tata kelola organisasi Dinas Pekerjaan Umum, Penataan Ruang, Perumahan dan Kawasan Permukiman
2. Menyediakan Perencanaan Pembangunan dibidang Cipta Karya, Bina Marga, Pengairan, Penataan Ruang, Pertamanan dan Pemakaman Serta Pertanahan.
3. Menyelenggarakan Pembangunan dan pemeliharaan Sarana Prasarana Infrastruktur Dasar Perumahan dan Kawasan Permukiman.
4. Menyelenggarakan Pembangunan dan Meningkatkan Kualitas jaringan jalan dan jembatan.
5. Menyelenggarakan pembangunan infrastruktur jalan tani, sumberdaya air dan irigasi guna mendukung program Ketahanan Pangan dan Rasda, dengan pendayagunaan sumber daya air, konservasi sumberdaya air serta pengendalian daya rusak air.
6. Meningkatkan peran penataan ruang sebagai acuan matra spasial pembangunan daerah.
7. Meningkatkan pengelolaan data dan informasi spasial daerah dalam rangka percepatan perwujudan kebijakan satu peta
8. Meningkatkan pelayanan dibidang pertamanan, pemakaman dan ketenagalistrikan
9. Menyediakan Ruang Terbuka Publik yang proporsional sehingga terwujud ruang aktivitas publik yang nyaman dan berkelanjutan
10. Melaksanakan pengadaan dan pengelolaan pertanahan yang tertib, teratur dan berkeadilan.

Dari pemaparan kedua misi diatas baik dari Kementrian Pekerjaan Umum dan Perumahan Rakyat maupun Dinas Pekerjaan Umum, Penataan Ruang, Perumahan dan Kawasan Permukiman Kabupaten Malinau dapat dilihat suatu keselarasan misi seperti :



1.4 Telaahan Rencana Tata Ruang Wilayah dan Kajian Lingkungan Hidup Strategis

1.4.1 Telaahan Rencana Tata Ruang Wilayah Kabupaten Malinau

Berdasarkan Peraturan Daerah Kabupaten Malinau Nomor 11 Tahun 2012 Tentang Rencana Tata Ruang Wilayah Kabupaten Malinau Tahun 2012 – 2032, telah ditetapkan tujuan, kebijakan dan strategi penataan ruang Kabupaten Malinau. Telaahan keterkaitan tujuan, kebijakan dan strategi penataan ruang Kabupaten Malinau dengan Tugas Pokok dan Fungsi Dinas Pekerjaan Umum, Penataan Ruang, Perumahan dan Kawasan Permukiman disajikan dalam matrik sebagai berikut:

TABEL. 3.8

Tujuan Penataan Ruang Kabupaten Malinau	
Terwujudnya masyarakat Malinau yang sejahtera dan mandiri dengan membangun Malinau yang aman, nyaman, produktif, maju, bersinergis dan berdaya saing serta berkelanjutan melalui pemanfaatan fungsi ruang dan sumber daya alam potensial secara terpadu, serasi dan lestari berbasis pertanian dan perkebunan	
Kebijakan Terkait TUPOKSI DPU - PRPERKIM	Strategi Terkait TUPOKSI DPU - PRPERKIM
1. Pembangunan wilayah melalui pengembangan sumber daya manusia dan pemanfaatan kemajuan teknologi;	Memanfaatkan kemajuan teknologi untuk pengelolaan sumber air minum
2. Pengembangan pusat-pusat permukiman dan pusat-pusat kegiatan serta membuka keterisolasian kawasan perbatasan dan pedalaman dengan berwawasan lingkungan melalui pembangunan jaringan prasarana wilayah;	<ul style="list-style-type: none"> a. Memantapkan fungsi PKW, PKSN, PKL, PPK dan PPL pada setiap pusat pertumbuhan dengan menyediakan kelengkapan prasarana dan sarana sesuai dengan standar infrastruktur minimal b. Mengembangkan jaringan infrastruktur transportasi darat, sungai dan udara untuk meningkatkan aksesibilitas pusat-pusat pertumbuhan dengan kawasan di sekitarnya serta untuk kepentingan pertahanan dan keamanan c. Mengembangkan dan meningkatkan jaringan pelayanan telekomunikasi, listrik, air bersih dan irigasi secara merata dan seimbang d. Mengembangkan kawasan-kawasan strategis untuk mendorong pertumbuhan wilayah di sekitarnya e. Mengembangkan pusat pertumbuhan baru di kawasan yang belum terlayani oleh pusat pertumbuhan f. Mendorong kawasan perkotaan dan pusat pertumbuhan agar lebih kompetitif dan lebih efektif dalam pengembangan wilayah g. Pembangunan dan peningkatan kualitas jaringan prasarana transportasi darat untuk mendukung percepatan pembangunan kawasan perbatasan dan pedalaman serta perdagangan lintas batas di kawasan perbatasan; dan h. Memanfaatkan teknologi untuk pengolahan sampah dan limbah yang ramah lingkungan.



3. Peningkatan fungsi kawasan untuk pertahanan dan keamanan negara	<ul style="list-style-type: none"> a. Menyediakan ruang untuk pembangunan prasarana dan sarana penunjang fungsi pertahanan dan keamanan negara b. Mendukung penetapan kawasan peruntukan pertahanan dan keamanan
--	--

Telaahan lebih lanjut terhadap rencana struktur ruang wilayah Kabupaten Malinau, terdapat beberapa rencana struktur ruang yang terkait langsung dengan Tugas Pokok dan Fungsi Dinas Pekerjaan Umum, Penataan Ruang, Perumahan dan Kawasan Permukiman adalah sebagai berikut:

1. Sistem Jaringan Transportasi Darat (pasal 8), meliputi rencana pembangunan jaringan jalan umum berupa:
 - a. Jaringan jalan kolektor primer 1 (K-1)
 - b. Jaringan jalan kolektor primer 2 (K-2)
 - c. Jaringan jalan kolektor primer 3 (K-3)
 - d. Peningkatan jalan kolektor primer 3 (K-3) menjadi jalan kolektor primer 2 (K2)
 - e. Pengembangan jalan strategis nasional
 - f. Pengembangan jalan strategis provinsi
 - g. Jaringan jalan lokal primer
 - h. Jalan Lingkungan
2. Sistem Jaringan Prasarana Lainnya, yang terkait adalah sistem jaringan sumber daya air
3. Rencana Sistem Jaringan Energi, yang terkait adalah pembangkit tenaga listrik dan jaringan prasarana energi.
4. Sistem Jaringan Sumber Daya Air
5. Sistem Pengelolaan Lingkungan, yang meliputi:
 - a. Rencana jaringan drainase
 - b. Rencana pengolahan air limbah
 - c. Rencana pengolahan persampahan
 - d. Rencana sarana umum dan sosial
 - e. Rencana jaringan prasarana air minum

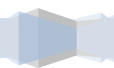

3.4.2 Telaahan Kajian Lingkungan Hidup Strategis (KLHS)

Misi Ranwal Perubahan RPJMD Tahun 2016 – 2021 yang berdimensi keruangan dan beresiko terhadap lingkungan hidup adalah:

- Misi ke – 3 : Meningkatkan kualitas dan kuantitas pembangunan infrastruktur daerah baik perkotaan, perdesaan, perdalaman maupun perbatasan, dengan fokus pada peningkatan infrastruktur dasar, yaitu: jalan, air bersih, listrik, telekomunikasi dan informasi
- Misi ke – 4 : Meningkatkan perekonomian daerah dan pemerataan pembangunan yang bertumpu pada ekonomi desa, melalui pengembangan infrastruktur ekonomi, yaitu: BUMDes, pasar, bank, dan pusat perdagangan
- Misi ke – 6 : Menjadikan ibukota Kabupaten Malinau sebagai pusat pemerintahan, pusat perdagangan, dan pusat industri barang dan jasa

Dengan memperhatikan ketentuan peraturan perundang-undangan yang mengatur tentang pelaksanaan KLHS, laporan KLHS Rancangan awal Perubahan RPJMD Kabupaten Malinau 2016-2021 dilakukan terhadap visi, misi, tujuan dan sasaran, strategi dan kebijakan serta prioritas pembangunan dengan memperhatikan tujuh (7) aspek, yaitu: (1) peningkatan risiko perubahan iklim; (2) peningkatan kerusakan, kemerosotan, atau kepunahan keanekaragaman hayati; (3) peningkatan intensitas bencana banjir, longsor, kekeringan, dan/atau kebakaran hutan dan lahan terutama pada daerah yang kondisinya telah tergolong kritis; (4) penurunan mutu dan kelimpahan sumber daya alam terutama pada daerah yang kondisinya telah tergolong kritis; (5) pendorong perubahan penggunaan dan/atau alih fungsi kawasan hutan terutama pada daerah yang kondisinya telah tergolong kritis; (6) peningkatan jumlah penduduk miskin atau terancamnya keberlanjutan penghidupan (livelihood sustainability) sekelompok masyarakat; dan/atau (7) peningkatan risiko terhadap kesehatan dan keselamatan manusia.

Kajian dilakukan dengan memberikan skala dampak mulai nilai 1: dampak sangat kecil sampai nilai 5: dampak sangat besar terhadap setiap aspek penilaian KLHS. Apabila nilai total dari tujuan, sasaran, strategi dan kebijakan, serta prioritas pembangunan lebih dari 28, maka tujuan, sasaran, strategi dan kebijakan, serta prioritas pembangunan tersebut perlu diubah atau perbaiki agar sesuai dengan prinsip pembangunan berkelanjutan.

Telaahan terhadap Kajian Lingkung Hidup Strategis Rancangan awal Perubahan RPJMD Kabupaten Malinau Tahun 2016 – 2021, khususnya pada aspek yang terkait dengan Tupoksi Dinas Pekerjaan Umum, Penataan Ruang, Perumahan dan Kawasan Permukiman disajikan dalam table berikut:

TABEL. 3.9
Hasil Kajian KLHS terhadap Visi dan Misi
Rancangan Awal Perubahan RPJMD Kabupaten Malinau 2016-2021

Visi dan Misi	Kajian Dampak							Total	Rekomendasi
	(1)	(2)	(3)	(4)	(5)	(6)	(7)		
Visi									
Terwujudnya Kabupaten Malinau yang Maju dan Sejahtera Melalui Gerakan Desa Membangun	2	2	2	2	2	2	2	14	Tetap dan tidak berubah
Misi ke -									
3. Meningkatkan kualitas dan kuantitas pembangunan infrastruktur daerah baik perkotaan, perdesaan, perdalaman maupun perbatasan, dengan fokus pada peningkatan infrastruktur dasar, yaitu: jalan, air bersih, listrik, telekomunikasi dan informasi	3	4	4	4	4	3	3	22	Tetap dan tidak berubah
4. Meningkatkan perekonomian daerah dan pemerataan pembangunan yang bertumpu pada ekonomi desa, melalui pengembangan infrastruktur ekonomi, yaitu: BUMDes, pasar, bank, dan pusat perdagangan	2	4	4	5	5	3	3	24	Tetap dan tidak berubah
6. Menjadikan ibukota Kabupaten Malinau sebagai pusat pemerintahan, pusat perdagangan, dan pusat industri barang dan jasa	2	4	4	5	5	3	3	24	Tetap dan tidak berubah

Catatan: Skala Dampak 1: Sangat Kecil, 2: Kecil, 3: Sedang, 4: Besar, 5: Sangat Besar

TABEL. 3.10
Hasil Kajian KLHS terhadap Tujuan dan Sasaran Misi Ketiga Rancangan Awal Perubahan
RPJMD Kabupaten Malinau 2016-2021

Yang Terkait Dengan TUPOKSI Dinas PU-PRPERKIM

Tujuan ke -	Sasaran	Kajian Dampak							Total	Rekomendasi
		(1)	(2)	(3)	(4)	(5)	(6)	(7)		
6. Membuka keterisolasian daerah perdesaan, daerah	6.1 Tersedianya prasarana dan sarana air baku	3	4	4	4	4	3	3	25	Tetap dan tidak berubah
	6.2 Tersedianya	3	4	4	4	4	3	3	25	Tetap dan tidak



Tujuan ke -	Sasaran	Kajian Dampak							Total	Rekomendasi
		(1)	(2)	(3)	(4)	(5)	(6)	(7)		
pedalaman, dan daerah perbatasan	prasarana dan sarana air bersih									berubah
	6.3 Tersedianya prasarana dan sarana listrik	3	4	4	4	4	3	3	25	Tetap dan tidak berubah
	6.4 Tersedianya prasarana dan sarana pemerintahan desa dan kecamatan	3	4	4	4	4	3	3	25	Tetap dan tidak berubah
7.Meningkatkan keterkaitan (konektivitas) antardesa dan antarkecamatan dengan ibukota kabupaten, dan antara Kabupaten Malinau dengan kabupaten/kota lainnya	7.1 Terbangunnya jaringan transportasi darat	3	4	4	4	4	4	3	26	Tetap dan tidak berubah
	7.2 Terbangunnya jaringan transportasi sungai	3	4	4	4	4	3	3	25	Tetap dan tidak berubah
	7.3 Terbangunnya jaringan transportasi udara	3	4	4	4	4	3	3	25	Tetap dan tidak berubah
	7.4 Terbangunnya jaringan komunikasi dan informasi	3	4	4	4	4	3	3	25	Tetap dan tidak berubah
8.Meningkatkan mutu perumahan dan permukiman	8.1 Terbangunnya perumahan dan permukiman sesuai standar minimum	3	4	4	4	4	3	3	25	Tetap dan tidak berubah

Catatan: Skala Dampak 1: Sangat Kecil, 2: Kecil, 3: Sedang, 4: Besar, 5: Sangat Besar

TABEL. 3.11

Hasil Kajian KLHS terhadap Tujuan dan Sasaran Misi Keempat Rancangan Awal Perubahan RPJMD Kabupaten Malinau 2016-2021

Yang Terkait Dengan TUPOKSI Dinas PU-PRPERKIM

Tujuan ke -	Sasaran	Kajian Dampak							Total	Rekomendasi
		(1)	(2)	(3)	(4)	(5)	(6)	(7)		
10.Mengembangkan pusat-pusat produksi dan perdagangan di desa dan kecamatan	10.1 Berkembangnya perdagangan desa dan kecamatan	2	3	3	3	3	3	2	17	Tetap dan tidak berubah
	10.2 Berkembangnya pusat-pusat kegiatan lokal (PKL), Pusat Pelayanan Kawasan (PPK) dan Pusat Pelayanan Lingkungan (PKL) di setiap kecamatan	3	4	4	4	4	3	3	25	Tetap dan tidak berubah



	10.3 Meningkatkan perdagangannya barang dan jasa antara Kabupaten Malinau dan kabupaten/kota lainnya	3	4	4	4	4	3	3	25	Tetap dan tidak berubah
--	--	---	---	---	---	---	---	---	----	-------------------------

Catatan: Skala Dampak 1: Sangat Kecil, 2: Kecil, 3: Sedang, 4: Besar, 5: Sangat Besar

TABEL. 3.12
Hasil Kajian KLHS terhadap Tujuan dan Sasaran Misi Keenam Rancangan Awal Perubahan RPJMD Kabupaten Malinau 2016-2021

Yang Terkait Dengan TUPOKSI Dinas PU-PRPERKIM

Tujuan	Sasaran	Kajian Dampak							Total	Rekomendasi
		(1)	(2)	(3)	(4)	(5)	(6)	(7)		
12. Meningkatkan kenyamanan, keindahan dan ketertiban Ibukota Kabupaten Malinau	12.1 Meningkatkan standar dan mutu prasarana dan sarana perkotaan	3	4	4	4	4	3	4	26	Tetap dan tidak berubah
	12.2 Terwujudnya lingkungan perkotaan yang bersih dan sehat	3	4	4	4	4	3	4	26	Tetap dan tidak berubah
	12.3 Terwujudnya lingkungan perkotaan yang nyaman dan indah	3	4	4	4	4	3	4	26	Tetap dan tidak berubah
13. Meningkatkan nilai tambah dan pendapatan dari ekonomi perkotaan	13.1 Meningkatkan nilai tambah dan pendapatan jasa dan perdagangan	3	4	4	4	4	3	4	26	Tetap dan tidak berubah
	13.2 Meningkatkan nilai tambah dan pendapatan industri pengolahan hasil pertanian	3	4	4	4	4	3	4	26	Tetap dan tidak berubah
	13.3 Meningkatkan nilai tambah dan pendapatan industri kecil, kerajinan dan rumah tangga	3	4	4	4	4	3	4	26	Tetap dan tidak berubah
14. Melakukan revitalisasi perusahaan	14.1 Meningkatkan produk-	3	4	4	4	4	3	4	26	Tetap dan tidak berubah



Tujuan	Sasaran	Kajian Dampak							Total	Rekomendasi
		(1)	(2)	(3)	(4)	(5)	(6)	(7)		
daerah	tivitas perusahaan daerah									
	14.2 Meningkatkan efisiensi perusahaan daerah	3	4	4	4	4	3	4	26	Tetap dan tidak berubah
15. Mengembangkan kerjasama investasi dan perdagangan yang saling menguntungkan	15.1 Meningkatkan penanaman modal daerah	3	4	4	4	4	3	4	26	Tetap dan tidak berubah

Catatan: Skala Dampak 1: Sangat Kecil, 2: Kecil, 3: Sedang, 4: Besar, 5: Sangat Besar

1.5 Penentuan Isu-isu Strategis

Isu-isu strategis Kabupaten Malinau yang terkait erat dengan Tugas Pokok dan Fungsi Dinas Pekerjaan Umum, Penataan Ruang, Perumahan dan Kawasan Permukiman adalah:

1. Permasalahan Geografi dan Demografi

Wilayah Kabupaten Malinau sangat luas dan sebagian besar merupakan kawasan hutan, dataran dengan aliran sungai, daerah pegunungan, dan kawasan perbatasan. Permasalahan utama yang harus diatasi adalah ketertinggalan dan keterisolasian masyarakat desa yang tinggal di daerah pedalaman, pegunungan dan perbatasan; serta kesenjangan antardesa

2. Permasalahan Penggunaan Lahan

Dalam Perda Rencana Tata Ruang Wilayah (RTRW) Kabupaten Malinau No.11 Tahun 2012, telah diatur tentang pengelolaan kawasan produktif guna mencapai tatakelola ruang yang efektif dan efisien. Kawasan produktif mencakup beberapa aspek yaitu kawasan lindung dan kawasan budidaya dimana aspek-aspek kawasan tersebut dibuat guna pengelolaan hutan yang baik, bermanfaat bagi perekonomian masyarakat dan berwawasan lingkungan. Adapun permasalahan yang dihadapi dan menjadi tantangan lima tahun mendatang 2016-2021 antara lain :

- a. Pelaksanaan Penataan Ruang terbatas ruang gerak karena adanya Regulasi tentang Pengaturan Status Kawasan Hutan.
- b. Dilematika dalam memprioritaskan eksplorasi pemanfaatan lahan yang berpotensi ekonomi dengan identitas Kabupaten Malinau sebagai Kabupaten Konservasi.

- c. Tuntutan Prioritas Pembangunan dari berbagai bidang terutama tentang kawasan strategis Kabupaten, Provinsi dan Nasional yang tidak seimbang dengan ketersediaan pembiayaan, SDM, dan lain lain.
- d. Proses legalisasi Rencana Tata Ruang dengan tahapan yang panjang mengakibatkan Dokumen Perencanaan Tata Ruang belum dapat dijadikan payung hukum sebagai acuan pembangunan.
- e. Pembangunan yang tidak memperhatikan dan atau mengacu pada Rencana Penataan Ruang yang telah ditetapkan Pemerintah Daerah.
- f. Pemahaman masyarakat terhadap pentingnya penataan ruang masih kurang;
- g. Belum adanya Petugas Pengendalian dan pengawasan terhadap pemanfaatan ruang yaitu PPNS Penataan Ruang; 8. Rendahnya Kesadaran masyarakat untuk mengurus perizinan sebelum melakukan kegiatan pembangunan.

3. Permasalahan Kemiskinan

Kemiskinan yang terjadi di Kabupaten Malinau bersifat multidimensi tidak hanya menyangkut rendahnya pendapatan, tetapi juga berkaitan dengan kegagalan pemenuhan hak dasar rakyat atas pangan, pendidikan, kesehatan, perumahan, air bersih, pekerjaan rasa aman, dan partisipasi. Permasalahan yang harus diatasi dalam lima tahun mendatang (2016-2021) adalah belum optimalnya kerjasama antar SKPD dalam mendorong pemenuhan hak-hak dasar rakyat perdesaan terutama dalam hal penyediaan pangan, pendidikan, kesehatan, perumahan, air bersih, pekerjaan rasa aman, dan partisipasi; belum optimalnya kerjasama antar SKPD dalam mendorong pemberdayaan ekonomi masyarakat; belum optimalnya pelaksanaan revitalisasi pertanian; serta belum optimalnya pengembangan usaha mikro, kecil dan menengah (UMKM).

4. Permasalahan Prasarana dan Sarana Daerah

a. Transportasi

Ketersediaan prasarana dan sarana transportasi sangat penting untuk mendukung mobilitas penduduk dan barang baik antardesa, antarkecamatan antarkabupaten dan antarnegara. Transportasi di Kabupaten Malinau mencakup pengembangan transportasi darat, sungai, laut dan udara.

Permasalahan yang harus diatasi dalam lima tahun mendatang adalah terbatasnya jalan beraspal dibanding keseluruhan panjang jalan, dan sebagian besar jalan dalam kondisi rusak dan rusak berat. Hal ini menyebabkan kurang lancarnya lalu lintas penduduk dan barang antardesa dan antarkecamatan. Selain itu, Pembangunan jalan Negara dan jalan provinsi realisasinya selama lima tahun terakhir masih sangat kecil bila dibandingkan dengan total jalan yang dibutuhkan untuk dibangun. Kondisi ini menyiratkan kurangnya perhatian pemerintah pusat dan pemerintah provinsi dalam pembangunan jalan di Kabupaten Malinau. Permasalahan lainnya adalah terbatasnya transportasi darat yang menghubungkan antardesa dan antarkecamatan dengan ibukota kabupaten, dan antara pusat-pusat produksi dan pusat-pusat perdagangan dan pemasaran

b. Permasalahan Air Minum

Permasalahan Air Minum Ketersediaan air bersih merupakan salah satu hak dasar rakyat yang harus dipenuhi untuk mendukung kehidupan sehari-hari. Perkembangan rumah tangga menurut sumber air minum di Kabupaten Malinau menunjukkan adanya perbaikan terhadap akses air bersih. Permasalahan yang harus diatasi dalam lima tahun mendatang adalah belum optimalnya pengelolaan sumber air baku dan terbatasnya jaringan air bersih yang murah dan terjangkau terutama bagi masyarakat yang tinggal di daerah pedalaman dan kawasan perbatasan.

c. Permasalahan Listrik

Ketersediaan listrik sangat penting untuk mendukung kegiatan sosial dan ekonomi masyarakat dan mempercepat kemajuan daerah Kabupaten Malinau. Rumah tangga pengguna utama listrik di Kabupaten Malinau telah mencapai lebih dari 60 persen. Permasalahan yang harus diatasi dalam lima tahun mendatang adalah belum optimalnya jangkauan pelayanan listrik bagi masyarakat yang tinggal di daerah pedalaman dan kawasan perbatasan.



BAB IV

TUJUAN DAN SASARAN

4.1 Tujuan dan Sasaran Jangka Menengah

Berdasarkan pada hasil identifikasi dan analisis lingkungan tersebut, maka tujuan adalah suatu target yang akan dicapai atau dihasilkan dalam jangka waktu 5 (lima) tahun, ditetapkan dengan mengacu pada pernyataan visi dan misi serta berdasarkan isu-isu dan analisis strategik.

Sedangkan sasaran adalah hasil yang akan dicapai secara nyata oleh Dinas Pekerjaan Umum, Penataan Ruang, Perumahan dan Kawasan Permukiman Kabupaten Malinau dalam rumusan yang lebih spesifik, terukur dalam kurun waktu yang lebih pendek dari tujuan.

Tujuan dan Sasaran Jangka Menengah Dinas Pekerjaan Umum, Penataan Ruang, Perumahan dan Kawasan Permukiman kabupaten Malinau seperti yang diuraikan di bawah ini :



TABEL. 4.1 (T-C.25.)

Tujuan dan Sasaran Jangka Menengah Pelayanan Perangkat Daerah

NO	TUJUAN	SASARAN	INDIKATOR TUJUAN/SASARAN	TARGET KINERJA TUJUAN/SASARAN PADA TAHUN KE-				
				2017	2018	2019	2020	2021
1.	Mewujudkan peningkatan infrastruktur jalan kabupaten	Meningkatnya pembangunan jalan dan jembatan baik di perkotaan maupun perdesaan	➤ Panjang jalan yang terbangun	318 Km	275 Km	0	7 Km	0
			➤ Jumlah jembatan yang terbangun	2 Unit	0	0	24 Unit	1 Unit
		Terwujudnya peningkatan dan pemeliharaan jalan dan jembatan baik di perkotaan maupun perdesaan	➤ Panjang jalan yang ditingkatkan	10 Km	10 Km	29 Km	151 Km	222 Km
			➤ Panjang jalan yang terpelihara	30 Km	80 Km	197 Km	200 Km	210 Km
			➤ Jumlah jembatan dalam kondisi baik	45 Unit	45 Unit	45 Unit	45 Unit	48 Unit
		Meningkatnya fungsi saluran drainase dalam mendukung infrastruktur jalan	➤ Persentase titik genangan air yang tertangani	0	40%	42%	45%	45%
2.	Mewujudkan peningkatan akses desa terhadap air bersih	Terwujudnya peningkatan akses masyarakat terhadap air bersih	➤ Persentase rumah tangga yang terlayani air bersih	72 %	73%	87%	90%	100%



BAB V

STRATEGI DAN ARAH KEBIJAKAN

TABEL. 5.1 (T-C.26.)

Tujuan, Sasaran, Strategi dan Arah Kebijakan

VISI : Terwujudnya Kabupaten Malinau yang Maju dan Sejahtera Melalui Gerakan Desa Membangun			
MISI III : Meningkatkan kualitas dan kuantitas pembangunan infrastruktur daerah baik perkotaan, perdesaan, perdalaman maupun perbatasan, dengan fokus pada peningkatan infrastruktur dasar, yaitu: jalan, air bersih, listrik, telekomunikasi dan informasi;			
Tujuan	Sasaran	Strategi	Arah Kebijakan
1. Mewujudkan peningkatan infrastruktur jalan kabupaten	Meningkatnya pembangunan jalan dan jembatan baik di perkotaan maupun perdesaan	<ul style="list-style-type: none"> • Menyusun perencanaan pembangunan jalan dan jembatan • Membangun jalan dan jembatan sesuai perencanaan dan skala prioritas daerah 	<ul style="list-style-type: none"> • Menetapkan skala prioritas penanganan jalan dan jembatan.
	Terwujudnya peningkatan dan pemeliharaan jalan dan jembatan baik di perkotaan maupun perdesaan.	<ul style="list-style-type: none"> • Survey kondisi jalan dan jembatan • Meningkatkan kualitas jalan dan jembatan 	<ul style="list-style-type: none"> • Kualitas jalan dan jembatan dengan kondisi mantap • Memudahkan mobilitas masyarakat
	Meningkatnya fungsi saluran drainase dalam mendukung infrastruktur jalan	<ul style="list-style-type: none"> • Survey saluran drainase jalan • Meningkatkan saluran drainase yang tidak berfungsi dengan 	<ul style="list-style-type: none"> • Melaksanakan peningkatan drainase.



		baik	
2. Mewujudkan peningkatan akses desa terhadap air bersih	Terwujudnya akses masyarakat terhadap air bersih	<ul style="list-style-type: none">• Menetapkan skala prioritas penanganan• Penyediaan air bersih dan air minum dengan meningkatkan partisipasi RT dan dunia usaha.	<ul style="list-style-type: none">• Pembangunan infrastruktur dasar di kawasan kumuh kabupaten.

Sumber Data : DPU.PR-PERKIM Kabupaten Malinau



BAB VI

**RENCANA PROGRAM
DAN
KEGIATAN SERTA
PENDANAAN**



PEMERINTAH KABUPATEN MALINAU
Rencana Program, Kegiatan, Indikator Kinerja dan Pendanaan Indikatif SKPD
DINAS PEKERJAAN UMUM, PENATAAN RUANG, PERUMAHAN DAN KAWASAN PEMUKIMAN
TAHUN : 2017 - 2021

DRAFT RANCANGAN AWAL RENSTRA

Nomor & Tanggal : &

Kode	Bidang Urusan Pemerintahan dan Program dan Kegiatan	Indikator Kinerja Program (Outcome) dan Kegiatan (Output)	TARGET KINERJA PROGRAM DAN KERANGKA PENDANAAN										SKPD Penanggung Jawab
			Tahun 2017		Tahun 2018		Tahun 2019		Tahun 2020		Tahun 2021		
			Target	Rp.	Target	Rp.	Target	Rp.	Target	Rp.	Target	Rp.	
1	Urusan Wajib Pelayanan Dasar												
1.3	Pekerjaan Umum dan Penataan Ruang												
1.1.1.1	Program Pelayanan Administrasi Perkantoran		3.531.070.755,00		4.750.830.000,00		6.719.405.000,00		7.684.729.900,00		4.301.480.000,00		
		1 - Persentase unit kerja yang memperoleh pelayanan administrasi perkantoran	18 %		20 %		20 %		21 %		21 %		
1.1.1.1.3	Penyediaan jasa peralatan dan perlengkapan kantor		0,00		0,00		0,00		0,00		20.000.000,00		DPU
		1 -	0 -		0 -		0 -		0 -		0 -		
1.1.1.1.7	Penyediaan jasa administrasi keuangan		671.800.000,00		889.710.000,00		1.256.700.000,00		1.283.155.000,00		900.000.000,00		DPU
		1 - Jumlah pegawai honorer (SDM Non PNS)	12 Orang		21 Orang		27 Orang		27 Orang		27 Orang		
1.1.1.1.8	Penyediaan jasa kebersihan kantor		288.000.000,00		72.000.000,00		127.020.000,00		128.620.000,00		72.000.000,00		DPU
		1 - Jumlah tenaga kebersihan kantor	5 Orang		4 Orang		4 Orang		4 Orang		4 Orang		
1.1.1.1.9	Penyediaan jasa perbaikan peralatan kerja		0,00		0,00		0,00		0,00		50.000.000,00		DPU
		1 -	0 -		0 -		0 -		0 -		0 -		
1.1.1.1.10	Penyediaan alat tulis kantor		372.393.450,00		300.000.000,00		322.640.000,00		324.100.000,00		330.000.000,00		DPU
		1 -Jumlah alat tulis	85 item		85 item		82 item		82 item		82 item		
1.1.1.1.11	Penyediaan barang cetakan dan penggandaan		49.775.000,00		42.000.000,00		100.000.000,00		111.683.000,00		54.480.000,00		DPU
		1 -Jumlah barang cetakan dan penggandaan	0 item		2 item		2 item		4 item		3 item		
1.1.1.1.12	Penyediaan komponen instalasi listrik/penerangan bangunan kantor		0,00		0,00		0,00		21.280.000,00		30.000.000,00		DPU
		1 -Jumlah komponen instalasi listrik/penerangan bangunan kantor	0 Paket		0 Paket		0 Paket		0 Paket		1 Paket		
1.1.1.1.16	Penyediaan bahan logistik kantor		0,00		10.000.000,00		19.500.000,00		13.346.400,00		10.000.000,00		DPU
		1 -Jumlah bahan logistik	0 %		0 %		20 %		35 %		25 %		
1.1.1.1.17	Penyediaan makanan dan minuman		0,00		100.000.000,00		150.000.000,00		141.880.000,00		50.000.000,00		DPU

Kode	Bidang Urusan Pemerintahan dan Program dan Kegiatan	Indikator Kinerja Program (Outcome) dan Kegiatan (Output)	TARGET KINERJA PROGRAM DAN KERANGKA PENDANAAN										SKPD Penanggung Jawab
			Tahun 2017		Tahun 2018		Tahun 2019		Tahun 2020		Tahun 2021		
			Target	Rp.	Target	Rp.	Target	Rp.	Target	Rp.	Target	Rp.	
1.1.1.1.18	Rapat-rapat koordinasi dan konsultasi	1 -Jumlah makanan dan minuman	2 Item	1.067.736.105,00	2 Item	1.060.000.000,00	2 Item	650.000.000,00	2 Item	650.000.000,00	2 Item	700.000.000,00	DPU
1.1.1.1.19	Monitoring dan Evaluasi Kegiatan	1 -	0 -	532.390.000,00	0 -	600.000.000,00	0 -	350.000.000,00	0 -	350.000.000,00	0 -	400.000.000,00	DPU
1.1.1.1.22	Penyedia Jasa Administrasi Keuangan (UPTD PU)	1 - Jumlah pegawai honorer (SDM Non PNS)	12 Orang	108.600.000,00	12 Orang	793.120.000,00	39 Orang	1.965.966.000,00	40 Orang	2.218.485.000,00	18 Orang	915.000.000,00	DPU
1.1.1.1.23	Penyediaan Jasa Kebersihan Kantor (UPTD PU)	1 - Jumlah petugas cleaning service	2 Orang	28.800.000,00	3 Orang	54.000.000,00	4 Orang	126.900.000,00	4 Orang	133.520.000,00	3 Orang	55.000.000,00	DPU
1.1.1.1.24	Penyediaan Alat Tulis Kantor (UPTD PU)	1 -	0 -	6.127.000,00	0 -	0,00	0 -	0,00	0 -	0,00	0 -	10.000.000,00	DPU
1.1.1.1.25	Penyediaan Bahan Bakar Minyak (UPTD PU)	1 -	0 -	196.652.000,00	0 -	235.800.000,00	0 -	581.179.000,00	0 -	865.459.000,00	0 -	200.000.000,00	DPU
1.1.1.1.27	Penyediaan Barang Cetak dan Penggadaan (UPTD PU)	1 -	0 -	4.945.000,00	0 -	0,00	0 -	0,00	0 -	0,00	0 -	5.000.000,00	DPU
1.1.1.1.29	Penyediaan Makan dan Minum (UPTD PU)	1 - Jumlah makanan dan minuman yang tersedia	2 Item	0,00	2 Item	50.000.000,00	2 Item	39.500.000,00	2 Item	102.440.000,00	2 Item	20.000.000,00	DPU
1.1.1.1.31	Rapat-Rapat Koordinasi dan Konsultasi (UPTD PU)	1 -	0 -	22.107.200,00	0 -	50.000.000,00	0 -	100.000.000,00	0 -	100.000.000,00	0 -	50.000.000,00	DPU
1.1.1.1.32	Monitoring dan Evaluasi Kegiatan (UPTD PU)	1 -	0 -	36.380.000,00	0 -	50.000.000,00	0 -	80.000.000,00	0 -	142.981.500,00	0 -	30.000.000,00	DPU
1.1.1.1.38	Penyediaan Material Kerja UPTD PU	1 -	0 -	145.365.000,00	0 -	244.200.000,00	0 -	450.000.000,00	0 -	453.300.000,00	0 -	200.000.000,00	DPU
1.1.1.1.39	Belanja BBM Alat Berat 4 Kecamatan	1 -	0 -	0,00	0 -	200.000.000,00	0 -	400.000.000,00	0 -	644.480.000,00	0 -	200.000.000,00	DPU

Kode	Bidang Urusan Pemerintahan dan Program dan Kegiatan	Indikator Kinerja Program (Outcome) dan Kegiatan (Output)	TARGET KINERJA PROGRAM DAN KERANGKA PENDANAAN										SKPD Penanggung Jawab
			Tahun 2017		Tahun 2018		Tahun 2019		Tahun 2020		Tahun 2021		
			Target	Rp.	Target	Rp.	Target	Rp.	Target	Rp.	Target	Rp.	
		Total:		3.531.070.755,00		4.750.830.000,00		6.719.405.000,00		7.684.729.900,00		4.301.480.000,00	
		Selisih:		0,00		0,00		0,00		0,00		0,00	
1.1.1.15	Program pembangunan jalan dan jembatan			155.171.313.234,00		76.664.301.416,75		65.908.679.960,00		48.113.255.500,00		81.524.890.000,00	
		1 - Jumlah jaringan jalan dan jembatan yang terbangun	27 %		15 %		16 %		19 %		22 %		
1.1.1.15.1	Penyusunan Dokumen UKL - UPL Jalan dan Jembatan Singai Terang menuju Jembatan Gantung Pulau Sapi			0,00		75.000.000,00		0,00		0,00		0,00	DPU
		1 - Dokumen Yang Tersusun	0 Dokumen		1 Dokumen		0 Dokumen		0 Dokumen		0 Dokumen		
1.1.1.15.7	Pembangunan Jembatan Rangka Baja Sungai Bahau Kec. Pujungan*			24.650.023.935,00		0,00		0,00		0,00		0,00	DPU
		1 Jumlah Jembatan Yang Dibangun	1 Unit		0 Unit		0 Unit		0 Unit		0 Unit		
1.1.1.15.9	Pembangunan Jalan Malinau Selatan (Desa Laban Nyarit) - Sungai Tubu (Long Titi) (Bankeu-Prov)			30.942.394.250,00		0,00		0,00		0,00		0,00	DPU
		1 Panjang Jalan yang dibangun	56 Km		0 Km		0 Km		0 Km		0 Km		
1.1.1.15.10	Pembangunan Jalan Semamu - Long Sulit - Long Berang - Bang Biau - Long Pala			0,00		8.989.800.000,75		0,00		0,00		0,00	DPU
		1 - Panjang Jalan Yang Dibangun	0 Km		81 Km		0 Km		0 Km		0 Km		
1.1.1.15.12	Pembangunan Jalan Long Alango - Long Kemuat - Long Berini - Apau Ping			0,00		12.543.303.250,00		0,00		0,00		0,00	DPU
		1 - Panjang Jalan Yang Dibangun	0 Km		30 Km		0 Km		0 Km		0 Km		
1.1.1.15.13	Pembangunan Jalan Long Pujungan - Long Ketaman - Long Jelet			16.033.864.000,00		5.846.033.836,00		0,00		0,00		0,00	DPU
		1 - Panjang Jalan Yang Dibangun	28 Km		28 Km		0 Km		7 Km		0 Km		
1.1.1.15.14	Pembangunan Jalan dan Jembatan Jempolon - Long Simau - Long Mekatif - Long Berang			6.000.000.000,00		9.968.454.100,00		0,00		0,00		0,00	DPU
		1 - Panjang Jalan Yang Dibangun	53 Km		53 Km		0 Km		0 Km		0 Km		
1.1.1.15.15	Pembangunan Jalan Swadaya - Lidung Keminci			4.005.266.000,00		0,00		0,00		0,00		0,00	DPU
		1 Panjang Jalan yang dibangun	7 Km		0 Km		0 Km		0 Km		0 Km		
1.1.1.15.16	Pembangunan Jalan Long Nawang - Data Dian			1.485.730.000,00		0,00		0,00		0,00		0,00	DPU
		1 Panjang Jalan yang dibangun	56 Km		0 Km		0 Km		0 Km		0 Km		
1.1.1.15.17	Pembangunan Jembatan Rangka Baja Gong Solok			410.335.000,00		0,00		0,00		0,00		0,00	DPU

Kode	Bidang Urusan Pemerintahan dan Program dan Kegiatan	Indikator Kinerja Program (Outcome) dan Kegiatan (Output)	TARGET KINERJA PROGRAM DAN KERANGKA PENDANAAN										SKPD Penanggung Jawab	
			Tahun 2017		Tahun 2018		Tahun 2019		Tahun 2020		Tahun 2021			
			Target	Rp.	Target	Rp.	Target	Rp.	Target	Rp.	Target	Rp.		
		1 Jumlah Jembatan yang dibangun	1 Unit		0 Unit			0 Unit		0 Unit		0 Unit		
1.1.1.15.18	Pembangunan Jalan Lokasi Pengembangan Desa Tanjung Nanga			2.779.046.000,00		8.246.319.850,00		0,00		0,00		0,00		DPU
		1 - Panjang jalan yang dibangun	17 Km		17 Km			0 Km		0 Km		0 Km		
1.1.1.15.19	Pembangunan Jembatan Singai Terang - Poros Propinsi			2.197.658.439,00		0,00		0,00		0,00		0,00		DPU
		1 Jumlah Jembatan yang dibangun	1 Unit		0 Unit			0 Unit		0 Unit		0 Unit		
1.1.1.15.20	Pembangunan Jalan Simpang Tiga Sentaban /Pulau Sapi - Semolon - Paking			2.362.210.450,00		0,00		0,00		0,00		0,00		DPU
		1 Panjang Jalan yang dibangun	25 Km		0 Km			0 Km		0 Km		0 Km		
1.1.1.15.21	Pembangunan Jalan Long Top - Long Sule			4.635.398.750,00		10.970.628.250,00		0,00		0,00		0,00		DPU
		1 Panjang Jalan yang dibangun	66 Km		66 Km			0 Km		0 Km		0 Km		
1.1.1.15.22	Pembangunan Jalan Poros Provinsi - Long Liku			9.749.142.806,00		0,00		0,00		0,00		0,00		DPU
		1 Panjang Jalan yang dibangun	6 Km		0 Km			0 Km		0 Km		0 Km		
1.1.1.15.27	Pembangunan Fender/Perkuatan Jembatan Pipa Baja Long Ampung			0,00		1.044.743.000,00		0,00		0,00		0,00		DPU
		1 - Fender Jembatan Yang Dibangun	0 Paket		1 Paket			0 Paket		0 Paket		0 Paket		
1.1.1.15.77	Pembangunan Jalan Simpang Setarap menuju Kantor Camat Malinau Selatan Hilir			924.271.800,00		0,00		0,00		0,00		0,00		DPU
		1 Panjang Jalan yang dibangun	2 Km		0 Km			0 Km		0 Km		0 Km		
1.1.1.15.78	Pembangunan Jalan Akses ke Bandara Long Ampung (Retensi)			0,00		114.821.350,00		0,00		0,00		0,00		DPU
		1 - Pembangunan Jalan Yang Terlaksana	0 Paket		1 Paket			0 Paket		0 Paket		0 Paket		
1.1.1.15.90	Peningkatan Jalan Simpang Jembatan Sei Pengian menuju Desa Long Betaoh (DAK Afirmasi-Infrastruktur Jalan)			673.655.000,00		0,00		0,00		0,00		0,00		DPU
		1 Jalan yang ditingkatkan	1 Paket		0 Paket			0 Paket		0 Paket		0 Paket		
1.1.1.15.94	Pembangunan Jalan menuju Puskesmas Tanjung Lapang (DAK Reguler - Transportasi Pedesaan)			139.347.442,00		0,00		0,00		0,00		0,00		DPU
		1 Panjang jalan yang dibangun	1 Km		0 Km			0 Km		0 Km		0 Km		
1.1.1.15.96	Perencanaan Jalan di Desa Respen (Bagian Belakang) - Tembus RSUD			0,00		0,00		0,00		0,00		0,00		DPU

Kode	Bidang Urusan Pemerintahan dan Program dan Kegiatan	Indikator Kinerja Program (Outcome) dan Kegiatan (Output)	TARGET KINERJA PROGRAM DAN KERANGKA PENDANAAN										SKPD Penanggung Jawab
			Tahun 2017		Tahun 2018		Tahun 2019		Tahun 2020		Tahun 2021		
			Target	Rp.	Target	Rp.	Target	Rp.	Target	Rp.	Target	Rp.	
		1 Jumlah dokumen Perencanaan	1 Dokumen	0,00	0 Dokumen	0,00	0 Dokumen	0,00	0 Dokumen	0,00	0 Dokumen	0,00	DPU
1.1.1.15.97	Perencanaan Jalan Samping Balai Adat - Islamic Center - Poros Provinsi												
		1 Jumlah dokumen Perencanaan	1 Dokumen	0,00	0 Dokumen	0,00	0 Dokumen	0,00	0 Dokumen	0,00	0 Dokumen	0,00	DPU
1.1.1.15.98	Perencanaan Jalan Intimung Simpang Terminal												
		1 Jumlah dokumen Perencanaan	1 Dokumen	0,00	0 Dokumen	0,00	0 Dokumen	0,00	0 Dokumen	0,00	0 Dokumen	0,00	DPU
1.1.1.15.99	Perencanaan Jalan Simpang Stadion Pulau Betung												
		1 Jumlah dokumen Perencanaan	1 Dokumen	0,00	0 Dokumen	0,00	0 Dokumen	0,00	0 Dokumen	0,00	0 Dokumen	0,00	DPU
1.1.1.15.100	Perencanaan Jalan Simpang Graha Pemuda - Simpang 3 Kuala			39.860.000,00	0 Dokumen	0,00	0 Dokumen	0,00	0 Dokumen	0,00	0 Dokumen	0,00	DPU
		1 Jumlah dokumen Perencanaan	1 Dokumen	0,00	0 Dokumen	0,00	0 Dokumen	0,00	0 Dokumen	0,00	0 Dokumen	0,00	DPU
1.1.1.15.101	Perencanaan Jalan Logpon Cita Tanjung Lapang			39.860.000,00	0 Dokumen	0,00	0 Dokumen	0,00	0 Dokumen	0,00	0 Dokumen	0,00	DPU
		1 Jumlah dokumen Perencanaan	1 Dokumen	0,00	0 Dokumen	0,00	0 Dokumen	0,00	0 Dokumen	0,00	0 Dokumen	0,00	DPU
1.1.1.15.102	Perencanaan Jalan Simpang Tower TVRI Poros Tanjung Lapang			0,00	0 Dokumen	0,00	0 Dokumen	0,00	0 Dokumen	0,00	0 Dokumen	0,00	DPU
		1 Jumlah dokumen Perencanaan	1 Dokumen	0,00	0 Dokumen	0,00	0 Dokumen	0,00	0 Dokumen	0,00	0 Dokumen	0,00	DPU
1.1.1.15.103	Perencanaan Jalan Lingkungan RT.VII Menuju PDAM Kuala Lapang			0,00	0 Dokumen	0,00	0 Dokumen	0,00	0 Dokumen	0,00	0 Dokumen	0,00	DPU
		1 Jumlah dokumen Perencanaan	1 Dokumen	0,00	0 Dokumen	0,00	0 Dokumen	0,00	0 Dokumen	0,00	0 Dokumen	0,00	DPU
1.1.1.15.104	Perencanaan Jalan Desa Loreh - Pelencau - Sengayan			0,00	0 Dokumen	0,00	0 Dokumen	0,00	0 Dokumen	0,00	0 Dokumen	0,00	DPU
		1 Jumlah dokumen Perencanaan	1 Dokumen	0,00	0 Dokumen	0,00	0 Dokumen	0,00	0 Dokumen	0,00	0 Dokumen	0,00	DPU
1.1.1.15.106	Perencanaan Jalan Samping Pengadilan - Tanjung Keranjang			0,00	0 Dokumen	0,00	0 Dokumen	0,00	0 Dokumen	0,00	0 Dokumen	0,00	DPU

Kode	Bidang Urusan Pemerintahan dan Program dan Kegiatan	Indikator Kinerja Program (Outcome) dan Kegiatan (Output)	TARGET KINERJA PROGRAM DAN KERANGKA PENDANAAN										SKPD Penanggung Jawab	
			Tahun 2017		Tahun 2018		Tahun 2019		Tahun 2020		Tahun 2021			
			Target	Rp.	Target	Rp.	Target	Rp.	Target	Rp.	Target	Rp.		
		1 Jumlah dokumen Perencanaan	1 Dokumen		0 Dokumen		0 Dokumen		0 Dokumen		0 Dokumen			
1.1.1.15.112	Pembangunan Jembatan Gantung Sungai Bahau - Lalud Birai			759.247.600,00		0,00		0,00		0,00		0,00		DPU
		1 Jumlah Jembatan yang dibangun	1 Unit		0 Unit		0 Unit		0 Unit		0 Unit			
1.1.1.15.122	Perencanaan Jalan Data Dian - Apau Bulu - Bandara			0,00		0,00		0,00		0,00		0,00		DPU
		1 Jumlah dokumen Perencanaan	1 Dokumen		0 Dokumen		0 Dokumen		0 Dokumen		0 Dokumen			
1.1.1.15.125	Perencanaan Jalan dalam Desa Malinau Hilir			49.610.000,00		0,00		0,00		0,00		0,00		DPU
		1 Jumlah dokumen Perencanaan	1 Dokumen		0 Dokumen		0 Dokumen		0 Dokumen		0 Dokumen			
1.1.1.15.129	Perencanaan Jalan Simpang Stadion - Pulau Betung			49.000.000,00		0,00		0,00		0,00		0,00		DPU
		1 Jumlah dokumen Perencanaan	1 Dokumen		0 Dokumen		0 Dokumen		0 Dokumen		0 Dokumen			
1.1.1.15.131	Perencanaan Oprit Jembatan Singai Terang			67.100.000,00		0,00		0,00		0,00		0,00		DPU
		1 Jumlah dokumen Perencanaan	1 Dokumen		0 Dokumen		0 Dokumen		0 Dokumen		0 Dokumen			
1.1.1.15.134	Perencanaan Jalan Lingkungan Simpang Raja Alam RT. 14 menuju Terminal Malinau Kota			19.070.700,00		0,00		0,00		0,00		0,00		DPU
		1 Jumlah dokumen Perencanaan	1 Dokumen		0 Dokumen		0 Dokumen		0 Dokumen		0 Dokumen			
1.1.1.15.135	Perencanaan Jalan Simpang Terminal Malinau Kota menuju Gang Aji Pentas RT. 16			19.063.000,00		0,00		0,00		0,00		0,00		DPU
		1 Jumlah dokumen Perencanaan	1 Dokumen		0 Dokumen		0 Dokumen		0 Dokumen		0 Dokumen			
1.1.1.15.138	Perencanaan Jalan Simpang Sei Terang - PPRS - Jembatan Gantung P. Sapi			73.260.000,00		0,00		0,00		0,00		0,00		DPU
		1 Jumlah dokumen Perencanaan	1 Dokumen		0 Dokumen		0 Dokumen		0 Dokumen		0 Dokumen			
1.1.1.15.141	Perencanaan Jalan Swadaya - Inhutani II			3.673.100,00		0,00		0,00		0,00		0,00		DPU
		1 Jumlah dokumen Perencanaan	1 Dokumen		0 Dokumen		0 Dokumen		0 Dokumen		0 Dokumen			

Kode	Bidang Urusan Pemerintahan dan Program dan Kegiatan	Indikator Kinerja Program (Outcome) dan Kegiatan (Output)	TARGET KINERJA PROGRAM DAN KERANGKA PENDANAAN										SKPD Penanggung Jawab
			Tahun 2017		Tahun 2018		Tahun 2019		Tahun 2020		Tahun 2021		
			Target	Rp.	Target	Rp.	Target	Rp.	Target	Rp.	Target	Rp.	
1.1.1.15.143	Perencanaan Jalan Ujung Jembatan Rangka Baja Ke Dalam Desa Data Dian	1 Jumlah dokumen Perencanaan	1	0,00	0	0,00	0	0,00	0	0,00	0	0,00	DPU
1.1.1.15.145	Perencanaan Jalan Simpang inhutani II Menuju Kantor Camat Malinau Selatan hilir - Desa Setarap - Batu Kajang	1 Jumlah dokumen Perencanaan	1	82.995.000,00	0	0,00	0	0,00	0	0,00	0	0,00	DPU
1.1.1.15.147	Perencanaan Jalan Gang Erlangga RT 10 Seluwing	1 Jumlah dokumen Perencanaan	1	10.010.000,00	0	0,00	0	0,00	0	0,00	0	0,00	DPU
1.1.1.15.176	Peningkatan Jalan Depan Stadion/Pulau Betung (DAK)	1 - Panjang jalan yang ditingkatkan	1 Km	9.345.402.950,00	1 Km	79.750.000,00	0 Km	0,00	0 Km	0,00	0 Km	0,00	DPU
1.1.1.15.177	Penunjang Peningkatan Jalan Depan Stadion/Pulau Betung	1 Jangka waktu pelaksanaan	1 Tahun	71.947.579,00	0 Tahun	0,00	0 Tahun	0,00	0 Tahun	0,00	0 Tahun	0,00	DPU
1.1.1.15.178	Peningkatan Jalan BDMS Menuju Pasar Induk (DAK)	1 - Panjang jalan yang ditingkatkan	4 Km	11.373.336.000,00	1 Km	96.140.000,00	0 Km	0,00	0 Km	0,00	0 Km	0,00	DPU
1.1.1.15.179	Penunjang Peningkatan Jalan BDMS Menuju Pasar Induk	1 Jangka waktu pelaksanaan	1 Tahun	83.225.175,00	0 Tahun	0,00	0 Tahun	0,00	0 Tahun	0,00	0 Tahun	0,00	DPU
1.1.1.15.180	Peningkatan Jalan Simpang Tiga Kuala Lapang-Simpang Graha Pemuda (DAK)	1 - Panjang jalan yang ditingkatkan	1 Km	5.274.630.000,00	1 Km	77.715.000,00	0 Km	0,00	0 Km	0,00	0 Km	0,00	DPU
1.1.1.15.181	Penunjang Jalan Simpang Tiga Kuala Lapang-Simpang Graha Pemuda	1 Jangka waktu pelaksanaan	1 Tahun	69.348.015,00	0 Tahun	0,00	0 Tahun	0,00	0 Tahun	0,00	0 Tahun	0,00	DPU
1.1.1.15.182	Peningkatan Jalan Simpang Poros Provinsi - Batalyon - Desa Belayan (DAK)	1 - Panjang jalan yang ditingkatkan	2 Km	4.559.201.000,00	2 Km	77.605.000,00	0 Km	0,00	0 Km	0,00	0 Km	0,00	DPU

Kode	Bidang Urusan Pemerintahan dan Program dan Kegiatan	Indikator Kinerja Program (Outcome) dan Kegiatan (Output)	TARGET KINERJA PROGRAM DAN KERANGKA PENDANAAN										SKPD Penanggung Jawab
			Tahun 2017		Tahun 2018		Tahun 2019		Tahun 2020		Tahun 2021		
			Target	Rp.	Target	Rp.	Target	Rp.	Target	Rp.	Target	Rp.	
1.1.1.15.183	Penunjang Peningkatan Jalan Simpang Poros Provinsi - Batalyon - Desa Belayan	1 Jangka waktu pelaksanaan	1 Tahun	62.003.800,00	0 Tahun	0,00	0 Tahun	0,00	0 Tahun	0,00	0 Tahun	0,00	DPU
1.1.1.15.184	Peningkatan Jalan SImpang Balai Adat Tidung - Islamic Center - Poros Provinsi (DAK)	1 - Panjang jalan yang ditingkatkan	2 Km	4.851.812.000,00	2 Km	77.605.000,00	0 Km	0,00	0 Km	0,00	0 Km	0,00	DPU
1.1.1.15.185	Penunjang Peningkatan Jalan SImpang Balai Adat Tidung - Islamic Center - Poros Provinsi	1 Jangka waktu pelaksanaan	1 Tahun	77.360.443,00	0 Tahun	0,00	0 Tahun	0,00	0 Tahun	0,00	0 Tahun	0,00	DPU
1.1.1.15.187	Pembangunan Jalan dan Jembatan Bankeu	1 - Panjang jalan yang dibangun	0 Paket	0,00	1 Paket	0,00	0 Paket	0,00	0 Paket	0,00	0 Paket	0,00	DPU
1.1.1.15.189	Perencanaan kegiatan pembangunan jalan RSU-SPP-POLTEK*	1 Jumlah Dokumen Perencanaan	1 Dokumen	47.720.000,00	0 Dokumen	0,00	0 Dokumen	0,00	0 Dokumen	0,00	0 Dokumen	0,00	DPU
1.1.1.15.190	Perencanaan pembangunan jalan swadaya GKII Malinau Kota-Jalan Intimung*	1 Jumlah Dokumen Perencanaan	1 Dokumen	17.850.000,00	0 Dokumen	0,00	0 Dokumen	0,00	0 Dokumen	0,00	0 Dokumen	0,00	DPU
1.1.1.15.191	Perencanaan Kegiatan Pembangunan Jalan SMPN Kuala Lapang dan SMA 8 Malinau Barat*	1 Jumlah Dokumen Perencanaan	1 Dokumen	27.930.000,00	0 Dokumen	0,00	0 Dokumen	0,00	0 Dokumen	0,00	0 Dokumen	0,00	DPU
1.1.1.15.198	Peningkatan Jalan Swadaya Kec. Malinau Barat	1 - Panjang jalan yang ditingkatkan	0 Paket	0,00	1 Paket	0,00	0 Paket	0,00	0 Paket	0,00	0 Paket	0,00	DPU
1.1.1.15.199	Pembangunan Jalan Lingkungan Pemukiman Relokasi Eks Gang Doremi	1 - Panjang jalan yang dibangun	0 Paket	0,00	1 Paket	1.000.000.000,00	0 Paket	0,00	0 Paket	0,00	0 Paket	0,00	DPU
1.1.1.15.200	Peningkatan Jalan menuju Bandara Long Ampung Kecamatan Kayan Selatan (DAK PENUGASAN)	1 - Panjang Jalan Yang Ditingkatkan	0 Km	0,00	2 Km	17.171.000.000,00	0 Km	0,00	0 Km	0,00	0 Km	0,00	DPU

Kode	Bidang Urusan Pemerintahan dan Program dan Kegiatan	Indikator Kinerja Program (Outcome) dan Kegiatan (Output)	TARGET KINERJA PROGRAM DAN KERANGKA PENDANAAN										SKPD Penanggung Jawab
			Tahun 2017		Tahun 2018		Tahun 2019		Tahun 2020		Tahun 2021		
			Target	Rp.	Target	Rp.	Target	Rp.	Target	Rp.	Target	Rp.	
1.1.1.15.201	Penunjang Peningkatan Jalan menuju Bandara Long Ampung Kecamatan Kayan Selatan (DAK PENUGASAN)	1 - Jangka waktu pelaksanaan	0 Tahun	0,00	1 Tahun	214.875.280,00	0 Tahun	0,00	0 Tahun	0,00	0 Tahun	0,00	DPU
1.1.1.15.203	Lanjutan Peningkatan jalan RT. IV Pulau Betung	1 - Panjang Jalan Yang Ditingkatkan	0 Meter	0,00	0 Meter	0,00	0 Meter	0,00	529 Meter	750.000.000,00	0 Meter	0,00	DPU
1.1.1.15.204	Peningkatan Jalan Damai	1 - Panjang Jalan Yang Ditingkatkan	0 Meter	0,00	0 Meter	0,00	0 Meter	0,00	176 Meter	600.000.000,00	0 Meter	0,00	DPU
1.1.1.15.205	Peningkatan Jalan Menuju SMA 3 Malinau Utara	1 - Panjang Jalan Yang Ditingkatkan	0 Meter	0,00	0 Meter	0,00	0 Meter	0,00	116 Meter	500.000.000,00	0 Meter	0,00	DPU
1.1.1.15.206	Peningkatan Jalan Menuju Pemakaman Umum	1 - Panjang Jalan Yang Ditingkatkan	0 Meter	0,00	0 Meter	0,00	0 Meter	0,00	1.200 Meter	4.700.000.000,00	0 Meter	0,00	DPU
1.1.1.15.207	Pembangunan Jembatan Gantung Turan Mas	1 - Panjang Jembatan Yang Dibangun	0 Meter	0,00	0 Meter	0,00	0 Meter	0,00	160 Meter	7.000.000.000,00	0 Meter	0,00	DPU
1.1.1.15.208	Peningkatan Jalan Menuju Lokasi Pemakaman (TPU) Kec. Mentarang Lokasi Pulau Sapi	1 - Panjang Jalan Yang Ditingkatkan	0 Meter	0,00	0 Meter	0,00	0 Meter	0,00	180 Meter	0,00	0 Meter	0,00	DPU
1.1.1.15.209	Peningkatan Jalan Simpang Jalan Nasional Menuju Desa Paking - Harapan Maju	1 - Panjang Jalan Yang Ditingkatkan	0 Meter	0,00	0 Meter	0,00	0 Meter	0,00	1.000 Meter	0,00	0 Meter	0,00	DPU
1.1.1.15.210	Pembangunan Siring Pengaman Oprit Jembatan Singai Terang	1 - Siring Pengaman Oprit Yang Dibangun	0 Paket	0,00	0 Paket	0,00	0 Paket	0,00	1 Paket	2.000.000.000,00	0 Paket	0,00	DPU
1.1.1.15.211	Pembangunan Jembatan Sei Melotok dan Sei Baung Pada Ruas Jalan Menuju Semolon	1 - Jembatan Yang Dibangun	0 Paket	0,00	0 Paket	0,00	0 Paket	0,00	1 Paket	0,00	0 Paket	0,00	DPU
1.1.1.15.212	Peningkatan Jalan Inhutani 1 - Kantor Camat Malinau Selatan Hilir - Desa Setarap	1 - Panjang Jalan Yang Ditingkatkan	0 Meter	0,00	0 Meter	0,00	0 Meter	0,00	5.000 Meter	0,00	0 Meter	0,00	DPU

Kode	Bidang Urusan Pemerintahan dan Program dan Kegiatan	Indikator Kinerja Program (Outcome) dan Kegiatan (Output)	TARGET KINERJA PROGRAM DAN KERANGKA PENDANAAN										SKPD Penanggung Jawab
			Tahun 2017		Tahun 2018		Tahun 2019		Tahun 2020		Tahun 2021		
			Target	Rp.	Target	Rp.	Target	Rp.	Target	Rp.	Target	Rp.	
1.1.1.15.213	Perencanaan Jembatan Menuju Lokasi Baru Sengayan	1 - Jumlah dokumen perencanaan	0	0,00	0	0,00	0	0,00	1	100.000.000,00	0	0,00	DPU
1.1.1.15.214	Perencanaan Jembatan Paya Seturan	1 - Jumlah dokumen perencanaan	0	0,00	0	0,00	0	0,00	1	100.000.000,00	0	0,00	DPU
1.1.1.15.215	Perencanaan Jembatan Gantung Long Pada	1 - Jumlah dokumen perencanaan	0	0,00	0	0,00	0	0,00	1	150.000.000,00	0	0,00	DPU
1.1.1.15.216	Pembangunan Jembatan Semi Permanen Sungai Krayan di Long Sulit	1 - Panjang Jembatan Yang Dibangun	0 Meter	0,00	0 Meter	0,00	0 Meter	0,00	60 Meter	0,00	0 Meter	0,00	DPU
1.1.1.15.217	Pembangunan Konstruksi Perkuatan Jembatan Sei Anai	1 - Konstruksi Perkuatan Yang Dibangun	0 Paket	0,00	0 Paket	0,00	0 Paket	0,00	1 Paket	500.000.000,00	0 Paket	0,00	DPU
1.1.1.15.218	Pembangunan Jalan Dalam Desa Long Nawang Lokasi Baru	1 - Panjang Jalan Yang Dibangun	0 Meter	0,00	0 Meter	0,00	0 Meter	0,00	1.000 Meter	1.000.000.000,00	0 Meter	0,00	DPU
1.1.1.15.219	Peningkatan Jalan Menuju Rumah Sakit Pratama Long Ampung	1 - Panjang Jalan Yang Ditingkatkan	0 Meter	0,00	0 Meter	0,00	0 Meter	0,00	610 Meter	1.000.000.000,00	0 Meter	0,00	DPU
1.1.1.15.220	Perencanaan Jembatan Bailey Sei. Ketaman dan Sei. Jelet	1 - Jumlah dokumen perencanaan	0	0,00	0	0,00	0	0,00	1	250.000.000,00	0	0,00	DPU
1.1.1.15.221	Pembangunan Konstruksi Penahan Longsor Oprit Jembatan Sei Teko' di Apau ping	1 - Panjang Konstruksi Yang Dibangun	0 Paket	0,00	0 Paket	0,00	0 Paket	0,00	1 Paket	1.600.000.000,00	0 Paket	0,00	DPU
1.1.1.15.222	Peningkatan Jalan dari Jembatan Sei Teko' - Menuju Desa Apau Ping	1 - Panjang Jalan Yang Ditingkatkan	0 Meter	0,00	0 Meter	0,00	0 Meter	0,00	700 Meter	1.000.000.000,00	0 Meter	0,00	DPU

Kode	Bidang Urusan Pemerintahan dan Program dan Kegiatan	Indikator Kinerja Program (Outcome) dan Kegiatan (Output)	TARGET KINERJA PROGRAM DAN KERANGKA PENDANAAN										SKPD Penanggung Jawab
			Tahun 2017		Tahun 2018		Tahun 2019		Tahun 2020		Tahun 2021		
			Target	Rp.	Target	Rp.	Target	Rp.	Target	Rp.	Target	Rp.	
1.1.1.15.223	Pembangunan Jalan Masuk SMP Negeri 1 Malinau Kota	1 - Panjang Jalan Yang Dibangun	0 Meter	0,00	0 Meter	0,00	0 Meter	0,00	170 Meter	900.000.000,00	0 Meter	0,00	DPU
1.1.1.15.224	Peningkatan Jalan Lingkungan 1 RT 18	1 - Panjang Jalan Yang Ditingkatkan	0 Km	0,00	0 Km	0,00	0 Km	0,00	1 Km	1.200.000.000,00	0 Km	0,00	DPU
1.1.1.15.225	Peningkatan Jalan Sambung Gang Imanuel, Pelita Kanaan - (Tembus) SMA 1 Malinau Hulu	1 - Panjang jalan yang ditingkatkan	0 Meter	0,00	0 Meter	0,00	0 Meter	0,00	360 Meter	650.000.000,00	0 Meter	0,00	DPU
1.1.1.15.226	Rehab Jalan SD 005 (Jalan Eks KPU Lama) Desa Malinau Hulu	1 - Panjang jalan yang direhab	0 Meter	0,00	0 Meter	0,00	0 Meter	0,00	400 Meter	750.000.000,00	0 Meter	0,00	DPU
1.1.1.15.227	PENUNJANG DAK	1 - Penunjang Kegiatan DAK Yang Terlaksana	0 Paket	0,00	0 Paket	0,00	0 Paket	0,00	0 Paket	4.000.000.000,00	0 Paket	0,00	DPU
1.1.1.15.229	Peningkatan Jalan Swadaya - Simpang Jalan Inhutani	1 - Panjang Jalan Yang Ditingkatkan	0 Km	0,00	0 Km	0,00	12 Km	19.363.255.500,00	12 Km	19.363.255.500,00	0 Km	0,00	DPU
1.1.1.15.230	Peningkatan Jalan menuju Puskesmas Tanjung Lapang	1 - Panjang Jalan Yang Ditingkatkan	0 Paket	0,00	0 Paket	0,00	1 Paket	1.481.330.000,00	0 Paket	0,00	0 Paket	0,00	DPU
1.1.1.15.231	Rehab Jembatan Gantung Lalut Birai Kec. Bahau Hulu	1 - Panjang Jembatan Yang Direhab	0 Meter	0,00	0 Meter	0,00	120 Meter	500.000.000,00	0 Meter	0,00	0 Meter	0,00	DPU
1.1.1.15.232	Perencanaan Jembatan Turan Mas Tanjung Lapang	1 - Jumlah Dokumen Perencanaan	0 Dokumen	0,00	0 Dokumen	0,00	1 Dokumen	150.000.000,00	0 Dokumen	0,00	0 Dokumen	0,00	DPU
1.1.1.15.233	Peningkatan Jalan RT 4 Pulau Betung	1 - Panjang Jalan Yang Ditingkatkan	0 Paket	0,00	0 Paket	0,00	1 Paket	750.000.000,00	0 Paket	0,00	0 Paket	0,00	DPU
1.1.1.15.234	Perencanaan Jalan Lingkungan RT.15 Malinau Kota	1 - Jumlah Dokumen Perencanaan	0 Dokumen	0,00	0 Dokumen	0,00	1 Dokumen	50.000.000,00	0 Dokumen	0,00	0 Dokumen	0,00	DPU

Kode	Bidang Urusan Pemerintahan dan Program dan Kegiatan	Indikator Kinerja Program (Outcome) dan Kegiatan (Output)	TARGET KINERJA PROGRAM DAN KERANGKA PENDANAAN										SKPD Penanggung Jawab
			Tahun 2017		Tahun 2018		Tahun 2019		Tahun 2020		Tahun 2021		
			Target	Rp.	Target	Rp.	Target	Rp.	Target	Rp.	Target	Rp.	
1.1.1.15.235	Peningkatan Jalan Jembatan Singai Terang Menuju Desa Mentarang Baru (No. 243) (DAK REGULER)	1 - Panjang Jalan Yang Ditingkatkan	0 Km	0,00	0 Km	0,00	4 Km	8.685.616.634,00	0 Km	0,00	0 Km	0,00	DPU
1.1.1.15.236	Penunjang Peningkatan Jalan Jembatan Singai Terang Menuju Desa Mentarang Baru (No. 243) (DAK REGULER)	1 - Jangka waktu pelaksanaan	0 Tahun	0,00	0 Tahun	0,00	1 Tahun	184.639.180,00	0 Tahun	0,00	0 Tahun	0,00	DPU
1.1.1.15.237	Peningkatan Jalan RSUD-SPP-Poros Provinsi (No. 204) (DAK REGULER)	1 - Panjang Jalan Yang Ditingkatkan	0 - Km	0,00	0 - Km	0,00	2 - Km	7.045.202.975,00	0 - Km	0,00	0 - Km	0,00	DPU
1.1.1.15.238	Penunjang Peningkatan Jalan RSUD-SPP-Poros Provinsi (No. 204) (DAK REGULER)	1 - Jangka waktu pelaksanaan	0 Tahun	0,00	0 Tahun	0,00	1 Tahun	184.639.180,00	0 Tahun	0,00	0 Tahun	0,00	DPU
1.1.1.15.239	Peningkatan Jalan Simpang Panembahan - Jalan Samping Stadion (No.029) (DAK REGULER)	1 - Panjang Jalan Yang Ditingkatkan	0 Km	0,00	0 Km	0,00	1 Km	2.691.971.472,00	0 Km	0,00	0 Km	0,00	DPU
1.1.1.15.240	Penunjang Peningkatan Jalan Simpang Panembahan - Jalan Samping Stadion (No.029) (DAK REGULER)	1 - Jangka waktu pelaksanaan	0 Tahun	0,00	0 Tahun	0,00	1 Tahun	150.838.380,00	0 Tahun	0,00	0 Tahun	0,00	DPU
1.1.1.15.241	Peningkatan Jalan Kuala Lapang CS. (No. 100-110) (DAK REGULER)	1 - Panjang Jalan Yang Ditingkatkan	0 Km	0,00	0 Km	0,00	4 Km	8.133.593.726,00	0 Km	0,00	0 Km	0,00	DPU
1.1.1.15.242	Penunjang Peningkatan Jalan Kuala Lapang CS. (No. 100-110) (DAK REGULER)	1 - Jangka waktu pelaksanaan	0 Tahun	0,00	0 Tahun	0,00	1 Tahun	184.639.180,00	0 Tahun	0,00	0 Tahun	0,00	DPU
1.1.1.15.243	Peningkatan Jalan Samping Stadion - Jalan Hauling Batu Bara (No. 085) (DAK REGULER)	1 - Panjang Jalan Yang Ditingkatkan	0 Km	0,00	0 Km	0,00	0 Km	2.416.003.193,00	0 Km	0,00	0 Km	0,00	DPU
1.1.1.15.244	Penunjang Peningkatan Jalan Samping Stadion - Jalan Hauling Batu Bara (No. 085) (DAK REGULER)			0,00		0,00		143.799.180,00		0,00		0,00	DPU

Kode	Bidang Urusan Pemerintahan dan Program dan Kegiatan	Indikator Kinerja Program (Outcome) dan Kegiatan (Output)	TARGET KINERJA PROGRAM DAN KERANGKA PENDANAAN										SKPD Penanggung Jawab
			Tahun 2017		Tahun 2018		Tahun 2019		Tahun 2020		Tahun 2021		
			Target	Rp.	Target	Rp.	Target	Rp.	Target	Rp.	Target	Rp.	
		1 - Jangka waktu pelaksanaan	0 Tahun		0 Tahun		1 Tahun		0 Tahun		0 Tahun		
1.1.1.15.245	Peningkatan Jalan Long Pujungan- Long Aran (No. 250) (DAK PENUGASAN)			0,00		0,00		5.692.902.200,00		0,00		0,00	DPU
		1 - Panjang Jalan Yang Ditingkatkan	0 Km		0 Km		2 Km		4 Km		4 Km		
1.1.1.15.246	Penunjang Peningkatan Jalan Long Pujungan- Long Aran (No. 250) (DAK PENUGASAN)			0,00		0,00		184.639.180,00		0,00		0,00	DPU
		1 - Jangka waktu pelaksanaan	0 Tahun		0 Tahun		1 Tahun		0 Tahun		0 Tahun		
1.1.1.15.247	Peningkatan Jalan Simpang Nasional - Long Payau (No. 276) (DAK PENUGASAN)			0,00		0,00		7.730.970.800,00		0,00		0,00	DPU
		1 - Panjang Jalan Yang Ditingkatkan	0 Km		0 Km		1 Km		2 Km		2 Km		
1.1.1.15.248	Penunjang Peningkatan Jalan Simpang Nasional - Long Payau (No. 276) (DAK PENUGASAN)			0,00		0,00		184.639.180,00		0,00		0,00	DPU
		1 - Jangka waktu pelaksanaan	0 Tahun		0 Tahun		1 Tahun		0 Tahun		0 Tahun		
1.1.1.15.249	Pembangunan Jalan Dermaga Speed-Kanal Samping Stadion Tahap III			0,00		70.507.500,00		0,00		0,00		0,00	DPU
		1 - Panjang Jalan Yang Dibangun	0 Paket		1 Paket		0 Paket		0 Paket		0 Paket		
1.1.1.15.250	Pembangunan Jalan dan Jembatan Singai Terang Menuju Desa Mentarang Baru (Bankeu)			0,00		0,00		0,00		0,00		0,00	DPU
		1 -	0 -		0 -		0 -		0 -		0 -		
1.1.1.15.251	Pembangunan Jalan dan Jembatan Simpang Sei Terang - PRRS-Jembatan Gantung Pulau Sapi (Bankeu)			10.907.230.000,00		0,00		0,00		0,00		0,00	DPU
		1 - Panjang jalan yang dibangun	0 Km		0 Km		0 Km		0 Km		0 Km		
1.1.1.15.252	Perencanaan Peningkatan Jalan Menuju SMAN 10 Bahau Hulu			47.640.000,00		0,00		0,00		0,00		0,00	DPU
		1 Jumlah dokumen perencanaan	1 Dokumen		0 Dokumen		0 Dokumen		0 Dokumen		0 Dokumen		
1.1.1.15.253	Perencanaan Peningkatan Jalan Maharaja Dinda-Simpang Kantor Camat Malinau Utara			47.115.000,00		0,00		0,00		0,00		0,00	DPU
		1 Jumlah dokumen perencanaan	1 Dokumen		0 Dokumen		0 Dokumen		0 Dokumen		0 Dokumen		
1.1.1.15.254	Perencanaan Peningkatan Jalan Simpang Poros Jalan Nasional-Long Uro-Lidung Payau Kecamatan Kayan Selatan			46.125.000,00		0,00		0,00		0,00		0,00	DPU

Kode	Bidang Urusan Pemerintahan dan Program dan Kegiatan	Indikator Kinerja Program (Outcome) dan Kegiatan (Output)	TARGET KINERJA PROGRAM DAN KERANGKA PENDANAAN										SKPD Penanggung Jawab	
			Tahun 2017		Tahun 2018		Tahun 2019		Tahun 2020		Tahun 2021			
			Target	Rp.	Target	Rp.	Target	Rp.	Target	Rp.	Target	Rp.		
		1 Jumlah dokumen perencanaan	1 Dokumen		0 Dokumen		0 Dokumen		0 Dokumen		0 Dokumen			
1.1.1.15.255	Perencanaan Peningkatan Jalan Menuju Bandara Long Ampung Kecamatan Kayan Selatan			37.633.000,00		0,00		0,00		0,00		0,00		DPU
		1 Jumlah dokumen perencanaan	1 Dokumen		0 Dokumen		0 Dokumen		0 Dokumen		0 Dokumen			
1.1.1.15.256	Perencanaan Peningkatan Jalan Swadaya Menuju Jalan BDMS Malinau Kota			22.710.000,00		0,00		0,00		0,00		0,00		DPU
		1 Jumlah dokumen perencanaan	1 Dokumen		0 Dokumen		0 Dokumen		0 Dokumen		0 Dokumen			
1.1.1.15.260	Kegiatan Pembangunan jalan dalam Desa Sempayang			0,00		0,00		0,00		0,00		0,00	1.000.000.000,00	DPU
		1 -	0 -		0 -		0 -		0 -		0 -		0 -	
1.1.1.15.261	Kegiatan Pembangunan Jalan Dalam Desa Sesua			0,00		0,00		0,00		0,00		0,00	1.000.000.000,00	DPU
		1 -	0 -		0 -		0 -		0 -		0 -		0 -	
1.1.1.15.262	Kegiatan Pembangunan Jalan Menuju Dermaga Kelapis (Perkerasan Kaku)			0,00		0,00		0,00		0,00		0,00	2.250.000.000,00	DPU
		1 -	0 -		0 -		0 -		0 -		0 -		0 -	
1.1.1.15.263	Kegiatan Pembangunan Jalan Simpang Poros Provinsi Long Uro-Lidung Payau			0,00		0,00		0,00		0,00		0,00	9.000.000.000,00	DPU
		1 -	0 -		0 -		0 -		0 -		0 -		0 -	
1.1.1.15.264	Kegiatan Pembangunan jalan simpang Tiga Sentaban/Pulau sapi-Semolon-Paking			0,00		0,00		0,00		0,00		0,00	10.000.000.000,00	DPU
		1 -	0 -		0 -		0 -		0 -		0 -		0 -	
1.1.1.15.267	Kegiatan Pembangunan Jembatan Pada Ruas Jalan Semamu - Lg. Berang (4 Unit)			0,00		0,00		0,00		0,00		0,00	10.000.000.000,00	DPU
		1 -	0 -		0 -		0 -		0 -		0 -		0 -	
1.1.1.15.268	Kegiatan Pembangunan Jembatan Penghubung Desa Setarap-Desa Punan Setarap			0,00		0,00		0,00		0,00		0,00	2.000.000.000,00	DPU
		1 -	0 -		0 -		0 -		0 -		0 -		0 -	
1.1.1.15.270	Pembangunan Jalan Penghubung Desa Metun dan Desa Sei Anai Kec. Kayan Hilir			0,00		0,00		0,00		0,00		0,00	1.000.000.000,00	DPU
		1 -	0 -		0 -		0 -		0 -		0 -		0 -	

Kode	Bidang Urusan Pemerintahan dan Program dan Kegiatan	Indikator Kinerja Program (Outcome) dan Kegiatan (Output)	TARGET KINERJA PROGRAM DAN KERANGKA PENDANAAN										SKPD Penanggung Jawab		
			Tahun 2017		Tahun 2018		Tahun 2019		Tahun 2020		Tahun 2021				
			Target	Rp.	Target	Rp.	Target	Rp.	Target	Rp.	Target	Rp.			
1.1.1.15.272	Kegiatan Pembangunan Jalan Menuju Desa Long Payau Kayan Hulu	1 - Panjang Jalan Yang Dibangun		0,00		0,00		0,00		0,00		0,00	14.274.890.000,00	DPU	
1.1.1.15.273	Pembangunan Jembatan Sei Tubu Long Pada Kecamatan Sungai Tubu	1 -	0 Km		0 Km		0,00		0 Km		0,00		5 Km	10.000.000.000,00	DPU
1.1.1.15.274	Pembangunan Jalan Menuju Lokasi Baru Desa Long Bisai	1 -	0 -		0 -		0,00		0 -		0,00		0 -	4.000.000.000,00	DPU
1.1.1.15.275	Pembangunan Jalan Menuju Desa Paking-Harapan Maju	1 -	0 -		0 -		0,00		0 -		0,00		0 -	3.000.000.000,00	DPU
1.1.1.15.276	Peningkatan Jalan Ambo Junia	1 -	0 -		0 -		0,00		0 -		0,00		0 -	2.000.000.000,00	DPU
1.1.1.15.277	Peningkatan Jalan Desa Respen	1 -	0 -		0 -		0,00		0 -		0,00		0 -	5.000.000.000,00	DPU
1.1.1.15.278	Peningkatan Jalan Menuju SLB	1 -	0 -		0 -		0,00		0 -		0,00		0 -	500.000.000,00	DPU
1.1.1.15.279	Peningkatan Jalan Desa Kelapis	1 -	0 -		0 -		0,00		0 -		0,00		0 -	5.000.000.000,00	DPU
1.1.1.15.280	Peningkatan Jalan Desa Tanjung Keranjang	1 -	0 -		0 -		0,00		0 -		0,00		0 -	1.500.000.000,00	DPU
1.1.1.15.281	Penggantian Jembatan Simpang Sentaban-Obyek Wisata Air Panas Semolon	1 - Panjang jembatan yang diganti	0 M		0 M		0,00		0 M		0,00	30 M	0 M	0,00	DPU
1.1.1.15.282	Penggantian Jembatan Jalan Semamu-Long Sulit-Long Berang	1 - Panjang jembatan yang diganti	0 M		0 M		0,00		0 M		0,00	60 M	0 M	0,00	DPU
1.1.1.15.283	Penggantian Jembatan Jalan Menuju Lapter Long Sule	1 - Panjang jembatan yang diganti	0 M		0 M		0,00		0 M		0,00	30 M	0 M	0,00	DPU
1.1.1.15.284	Penggantian Jembatan Jalan Dalam Desa Temuyat						0,00				0,00			0,00	DPU

Kode	Bidang Urusan Pemerintahan dan Program dan Kegiatan	Indikator Kinerja Program (Outcome) dan Kegiatan (Output)	TARGET KINERJA PROGRAM DAN KERANGKA PENDANAAN										SKPD Penanggung Jawab
			Tahun 2017		Tahun 2018		Tahun 2019		Tahun 2020		Tahun 2021		
			Target	Rp.	Target	Rp.	Target	Rp.	Target	Rp.	Target	Rp.	
1.1.1.15.285	Penggantian Jembatan Jalan Menuju Nawang Baru-Desa Long Temuyat	1 - Panjang jembatan yang diganti	0 M	0,00	0 M	0,00	0 M	0,00	20 M	0,00	0 M	0,00	DPU
1.1.1.15.286	Penggantian Jembatan Jalan Dalam Desa Long Ampung	1 - Panjang jembatan yang diganti	0 M	0,00	0 M	0,00	0 M	0,00	20 M	0,00	0 M	0,00	DPU
1.1.1.15.287	Penggantian Jembatan Jalan Dalam Desa Metulang	1 - Panjang jembatan yang diganti	0 M	0,00	0 M	0,00	0 M	0,00	30 M	0,00	0 M	0,00	DPU
1.1.1.15.289	Pembangunan Jalan Simpang Jalan Nasional-Long Payau	1 - Panjang jalan yang dibangun	0 Km	0,00	0 Km	0,00	0 Km	0,00	3 Km	0,00	0 Km	0,00	DPU
1.1.1.15.290	Pembangunan Jalan Simpang Jalan Nasional-Long Uro-Lidung Payau	1 - Panjang jalan yang dibangun	0 Km	0,00	0 Km	0,00	0 Km	0,00	3 Km	0,00	0 Km	0,00	DPU
1.1.1.15.291	Pembangunan Jembatan Jalan Long Pujungan-Long Ketaman-Long Jelet	1 - Panjang jembatan yang dibangun	0 M	0,00	0 M	0,00	0 M	0,00	30 M	0,00	0 M	0,00	DPU
1.1.1.15.292	Pembangunan Jembatan Jalan Dalam Desa Pujungan	1 - Panjang jembatan yang dibangun	0 M	0,00	0 M	0,00	0 M	0,00	30 M	0,00	0 M	0,00	DPU
1.1.1.15.293	Pembangunan Jembatan Jalan Dalam Desa Long Alango	1 - Panjang jembatan yang dibangun	0 M	0,00	0 M	0,00	0 M	0,00	30 M	0,00	0 M	0,00	DPU
1.1.1.15.294	Pembangunan Jembatan Jalan Menuju Desa Long Betaoh	1 - Panjang jembatan yang dibangun	0 M	0,00	0 M	0,00	0 M	0,00	20 M	0,00	0 M	0,00	DPU
1.1.1.15.295	Rekonstruksi/Peningkatan Kapasitas Struktur Jalan Long Pujungan-Long Ketaman-Long Jelet	1 - Panjang jalan yang ditingkatkan	0 Km	0,00	0 Km	0,00	0 Km	0,00	9 Km	0,00	0 Km	0,00	DPU
1.1.1.15.296	Rekonstruksi/Peningkatan Kapasitas Struktur Jalan Long Nawang-Long Metut-Data Dian			0,00		0,00		0,00		0,00		0,00	DPU

Kode	Bidang Urusan Pemerintahan dan Program dan Kegiatan	Indikator Kinerja Program (Outcome) dan Kegiatan (Output)	TARGET KINERJA PROGRAM DAN KERANGKA PENDANAAN										SKPD Penanggung Jawab
			Tahun 2017		Tahun 2018		Tahun 2019		Tahun 2020		Tahun 2021		
			Target	Rp.	Target	Rp.	Target	Rp.	Target	Rp.	Target	Rp.	
		1 - Panjang jalan yang ditingkatkan	0 Km		0 Km		0 Km		19 Km		0 Km		
1.1.1.15.297	Rekonstruksi/Peningkatan Kapasitas Struktur Jalan Menuju Kantor Camat Malinau Selatan Hilir			0,00		0,00		0,00		0,00		0,00	DPU
		1 - Panjang jalan yang ditingkatkan	0 Km		0 Km		0 Km		2 Km		0 Km		
1.1.1.15.298	Pembangunan Jembatan Rangka Baja Sungai Majaka Kecamatan Pujungan Pada Ruas Jalan Dalam Desa Pujungan			0,00		0,00		0,00		0,00		0,00	DPU
		1 - Panjang jembatan yang dibangun	0 M		0 M		0 M		40 M		0 M		
1.1.1.15.299	Pembangunan Jembatan Sungai Ketaman Pada Ruas Jalan Long Pujungan-Long Ketaman-Long Jelet			0,00		0,00		0,00		0,00		0,00	DPU
		1 - Panjang jembatan yang dibangun	0 M		0 M		0 M		30 M		0 M		
1.1.1.15.300	Pembangunan Jembatan Sungai Jelet Pada Ruas Jalan Long Pujungan-Long Ketaman-Long Jelet			0,00		0,00		0,00		0,00		0,00	DPU
		1 - Panjang jembatan yang dibangun	0 M		0 M		0 M		30 M		0 M		
1.1.1.15.301	Pembangunan Jembatan Sungai Lalut Sugan Kecamatan Bahau Hulu Pada Ruas Jalan Dalam Desa Long Alango			0,00		0,00		0,00		0,00		0,00	DPU
		1 - Panjang jembatan yang dibangun	0 M		0 M		0 M		30 M		0 M		
1.1.1.15.302	Pembangunan Jembatan Sei Betaoh Pada Ruas Jalan Menuju Desa Long Betaoh			0,00		0,00		0,00		0,00		0,00	DPU
		1 - Panjang jembatan yang dibangun	0 M		0 M		0 M		20 M		0 M		
1.1.1.15.303	Penggantian Jembatan Desa Temuyat Pada Ruas Jalan Dalam Desa Temuyat			0,00		0,00		0,00		0,00		0,00	DPU
		1 - Panjang jembatan yang diganti	0 M		0 M		0 M		20 M		0 M		
1.1.1.15.304	Penggantian Jembatan Desa Nawang Baru Pada Ruas Jalan Menuju Nawang Baru-Desa Long Temuyat			0,00		0,00		0,00		0,00		0,00	DPU
		1 - Panjang jembatan yang diganti	0 M		0 M		0 M		20 M		0 M		
1.1.1.15.305	Penggantian Jembatan Desa Metulang Pada Ruas Jalan Dalam Desa Metulang			0,00		0,00		0,00		0,00		0,00	DPU
		1 - Panjang jembatan yang diganti	0 M		0 M		0 M		20 M		0 M		
1.1.1.15.306	Penggantian Jembatan Gantung Long Pipa Pada Ruas Jalan Menuju Lapter Long Sule			0,00		0,00		0,00		0,00		0,00	DPU

Kode	Bidang Urusan Pemerintahan dan Program dan Kegiatan	Indikator Kinerja Program (Outcome) dan Kegiatan (Output)	TARGET KINERJA PROGRAM DAN KERANGKA PENDANAAN										SKPD Penanggung Jawab
			Tahun 2017		Tahun 2018		Tahun 2019		Tahun 2020		Tahun 2021		
			Target	Rp.	Target	Rp.	Target	Rp.	Target	Rp.	Target	Rp.	
		1 - Panjang jembatan yang diganti	0 M		0 M			0 M		30 M		30 M	
1.1.1.15.307	Penggantian Jembatan Long Ampung Pada Ruas Jalan Dalam Desa Long Ampung			0,00		0,00		0,00		0,00		0,00	DPU
		1 - Panjang jembatan yang diganti	0 M		0 M			0 M		30 M		30 M	
1.1.1.15.308	Peningkatan Jalan Long Alango-Long Kemuat-Long Berini-Apau Ping			0,00		0,00		0,00		0,00		0,00	DPU
		1 - Panjang jalan yang ditingkatkan	0 Km		0 Km			0 Km		11 Km		11 Km	
1.1.1.15.309	Peningkatan Jalan Menuju Nawang Baru-Desa Long Temuyat			0,00		0,00		0,00		0,00		0,00	DPU
		1 - Panjang jalan yang ditingkatkan	0 Km		0 Km			0 Km		1 Km		1 Km	
1.1.1.15.310	Peningkatan Jalan Menuju Bandara Long Nawang			0,00		0,00		0,00		0,00		0,00	DPU
		1 - Panjang jalan yang ditingkatkan	0 Km		0 Km			0 Km		1 Km		0 Km	
1.1.1.15.311	Peningkatan Jalan Menuju Jembatan Lalut Birai			0,00		0,00		0,00		0,00		0,00	DPU
		1 - Panjang jalan yang ditingkatkan	0 Km		0 Km			0 Km		1 Km		0 Km	
1.1.1.15.312	Peningkatan Jalan Long Nawang-Metut-Data Dian			0,00		0,00		0,00		0,00		0,00	DPU
		1 - Panjang jalan yang ditingkatkan	0 Km		0 Km			0 Km		19 Km		19 Km	
1.1.1.15.313	Peningkatan Jalan Long Pujungan-Long Jelet			0,00		0,00		0,00		0,00		0,00	DPU
		1 - Panjang jalan yang ditingkatkan	0 Km		0 Km			0 Km		9 Km		9 Km	
1.1.1.15.314	Peningkatan Jalan Dalam Desa Long Alango Menuju SMA 10 & Menuju Bandara			0,00		0,00		0,00		0,00		0,00	DPU
		1 - Panjang jalan yang ditingkatkan	0 Km		0 Km			0 Km		2 Km		0 Km	
1.1.1.15.315	Peningkatan Jalan Desa Long Betaoh			0,00		0,00		0,00		0,00		0,00	DPU
		1 - Panjang jalan yang ditingkatkan	0 Km		0 Km			0 Km		1 Km		1 Km	
1.1.1.15.316	Penggantian Jembatan Sei Melotok Pada Ruas Jalan Simpang Sentaban-Obyek Wisata Air Panas Semolon			0,00		0,00		0,00		0,00		0,00	DPU
		1 - Panjang jembatan yang diganti	0 M		0 M			0 M		30 M		0 M	
1.1.1.15.317	Penggantian Jembatan Sei Krayan Desa Long Sulit Pada Ruas Jalan Semamu-Long Sulit-Long Berang			0,00		0,00		0,00		0,00		0,00	DPU

Kode	Bidang Urusan Pemerintahan dan Program dan Kegiatan	Indikator Kinerja Program (Outcome) dan Kegiatan (Output)	TARGET KINERJA PROGRAM DAN KERANGKA PENDANAAN										SKPD Penanggung Jawab
			Tahun 2017		Tahun 2018		Tahun 2019		Tahun 2020		Tahun 2021		
			Target	Rp.	Target	Rp.	Target	Rp.	Target	Rp.	Target	Rp.	
1.1.1.15.318	Penggantian Jembatan Sei Kelefos Pada Ruas Jalan Semamu-Long Sulit-Long Berang	1 - Panjang jembatan yang diganti	0 M	0,00	0 M	0,00	0 M	0,00	30 M	0,00	30 M	0,00	DPU
1.1.1.15.319	Penggantian Jembatan Sei Badai Pada Ruas Jalan Semamu-Long Sulit-Long Berang	1 - Panjang jembatan yang diganti	0 M	0,00	0 M	0,00	0 M	0,00	30 M	0,00	0 M	0,00	DPU
1.1.1.15.320	Pergantian Jembatan Sei Baung Pada Ruas Jalan Simpang Sentaban-Obyek Wisata Air Panas Semolon	1 - Panjang jembatan yang diganti	0 M	0,00	0 M	0,00	0 M	0,00	30 M	0,00	0 M	0,00	DPU
1.1.1.15.321	Peningkata Jalan Maharaja Dinda	1 - Panjang jalan yang ditingkatkan	0 Km	0,00	0 Km	0,00	0 Km	0,00	3 Km	0,00	0 Km	0,00	DPU
1.1.1.15.322	Peningkata Jalan Pusat Pemerintahan	1 - Panjang jalan yang ditingkatkan	0 Km	0,00	0 Km	0,00	0 Km	0,00	1 Km	0,00	1 Km	0,00	DPU
1.1.1.15.323	Peningkata Jalan Aji Nata Jaya AMD	1 - Panjang jalan yang ditingkatkan	0 Km	0,00	0 Km	0,00	0 Km	0,00	3 Km	0,00	3 Km	0,00	DPU
1.1.1.15.325	Pelebaran Jalan Raja Pandita	1 - Panjang jalan yang dilakukan pelebaran	0 Km	0,00	0 Km	0,00	0 Km	0,00	3 Km	0,00	3 Km	0,00	DPU
1.1.1.15.326	Peningkatan Jalan Samping Pengadilan Malinau Hilir	1 - Panjang jalan yang ditingkatkan	0 Km	0,00	0 Km	0,00	0 Km	0,00	2 Km	0,00	2 Km	0,00	DPU
1.1.1.15.327	Peningkatan Jalan Pusat Pemerintahan-Batu Lidung	1 - Panjang jalan yang ditingkatkan	0 Km	0,00	0 Km	0,00	0 Km	0,00	3 Km	0,00	0 Km	0,00	DPU
1.1.1.15.328	Peningkatan Jalan Samping Stadion-Belakang Kantor DPRD	1 - Panjang jalan yang ditingkatkan	0 Km	0,00	0 Km	0,00	0 Km	0,00	2 Km	0,00	0 Km	0,00	DPU
1.1.1.15.329	Peningkatan Jalan Intimung-Simpang 4 Terminal-Jalan AMD	1 - Panjang jalan yang ditingkatkan	0 Km	0,00	0 Km	0,00	0 Km	0,00	1 Km	0,00	0 Km	0,00	DPU

Kode	Bidang Urusan Pemerintahan dan Program dan Kegiatan	Indikator Kinerja Program (Outcome) dan Kegiatan (Output)	TARGET KINERJA PROGRAM DAN KERANGKA PENDANAAN										SKPD Penanggung Jawab
			Tahun 2017		Tahun 2018		Tahun 2019		Tahun 2020		Tahun 2021		
			Target	Rp.	Target	Rp.	Target	Rp.	Target	Rp.	Target	Rp.	
1.1.1.15.330	Peningkatan Jalan Menuju Pelabuhan Kelapis	1 - Panjang jalan yang ditingkatkan	0 Km	0,00	0 Km	0,00	0 Km	0,00	1 Km	0,00	0 Km	0,00	DPU
1.1.1.15.331	Peningkatan Jalan Mentarang Baru-Poros Jalan Nasional	1 - Panjang jalan yang ditingkatkan	0 Km	0,00	0 Km	0,00	0 Km	0,00	7 Km	0,00	0 Km	0,00	DPU
1.1.1.15.332	Peningkatan Jalan Eks Inhutani 2 Logpon Sita Tanjung Lapang	1 - Panjang jalan yang ditingkatkan	0 Km	0,00	0 Km	0,00	0 Km	0,00	8 Km	0,00	0 Km	0,00	DPU
1.1.1.15.333	Peningkatan Jalan Dalam Desa Paking-Harapan Maju	1 - Panjang jalan yang ditingkatkan	0 Km	0,00	0 Km	0,00	0 Km	0,00	2 Km	0,00	0 Km	0,00	DPU
1.1.1.15.334	Peningkatan Jalan Long Lore-Langap-Tanjung Nanga-SP Temalang	1 - Panjang jalan yang ditingkatkan	0 Km	0,00	0 Km	0,00	0 Km	0,00	11 Km	0,00	11 Km	0,00	DPU
1.1.1.15.335	Pelebaran Jalan Intimung-Simpang 4 Terminal-Jalan AMD	1 - Panjang jalan yang dilakukan pelebaran	0 Km	0,00	0 Km	0,00	0 Km	0,00	1 Km	0,00	0 Km	0,00	DPU
1.1.1.15.336	Pelebaran Jalan Raja Alam Batu Lidung	1 - Panjang jalan yang dilakukan pelebaran	0 Km	0,00	0 Km	0,00	0 Km	0,00	2 Km	0,00	2 Km	0,00	DPU
1.1.1.15.337	Pelebaran Jalan Pusat Pemerintahan	1 - Panjang jalan yang dilakukan pelebaran	0 Km	0,00	0 Km	0,00	0 Km	0,00	3 Km	0,00	0 Km	0,00	DPU
1.1.1.15.338	Pelebaran Jalan Utama SP 3 Kuala Lapang-Tanjung Lapang	1 - Panjang jalan yang dilakukan pelebaran	0 Km	0,00	0 Km	0,00	0 Km	0,00	2 Km	0,00	2 Km	0,00	DPU
1.1.1.15.341	Pembangunan Jalan Long Ketaman-Long Jelet	1 - Panjang jalan yang dibangun	0 Km	0,00	0 Km	0,00	0 Km	0,00	7 Km	0,00	7 Km	0,00	DPU
1.1.1.15.342	Pembangunan Jalan Menuju Lapter Long Sule	1 - Panjang jalan yang dibangun	0 Km	0,00	0 Km	0,00	0 Km	0,00	1 Km	0,00	0 Km	0,00	DPU
1.1.1.15.343	Peningkatan Jalan Dalam Desa Setulang	1 - Panjang jalan yang ditingkatkan	0 Km	0,00	0 Km	0,00	0 Km	0,00	2 Km	0,00	0 Km	0,00	DPU

Kode	Bidang Urusan Pemerintahan dan Program dan Kegiatan	Indikator Kinerja Program (Outcome) dan Kegiatan (Output)	TARGET KINERJA PROGRAM DAN KERANGKA PENDANAAN										SKPD Penanggung Jawab
			Tahun 2017		Tahun 2018		Tahun 2019		Tahun 2020		Tahun 2021		
			Target	Rp.	Target	Rp.	Target	Rp.	Target	Rp.	Target	Rp.	
1.1.1.15.344	Peningkatan Jalan Dalam Desa Tanjung Nanga	1 - Panjang jalan yang ditingkatkan	0 Km	0,00	0 Km	0,00	0 Km	0,00	4 Km	0,00	0 Km	0,00	DPU
1.1.1.15.345	Peningkatan Jalan Dalam Desa Long Pujungan-Long Ketaman-Long Jelet	1 - Panjang jalan yang ditingkatkan	0 Km	0,00	0 Km	0,00	0 Km	0,00	2 Km	0,00	0 Km	0,00	DPU
		Total:		155.171.313.234,00		76.664.301.416,75		65.908.679.960,00		48.113.255.500,00		81.524.890.000,00	
		Selisih:		0,00		0,00		0,00		0,00		0,00	
1.1.1.16	Program pembangunan saluran drainase/gorong-gorong	1 Persentase jumlah genangan air yang tertangani	100 %	1.585.821.884,00	100 %	224.740.000,00	100 %	1.100.000.000,00	0 %	0,00	0 %	0,00	
1.1.1.16.5	Pembangunan Drainase Kota	1 -	0 -	1.585.821.884,00	0 -	0,00	0 -	0,00	0 -	0,00	0 -	0,00	DPU
1.1.1.16.10	Perencanaan Drainase pembuang untuk daerah tergenang di Kec.Malinau Utara	1 -	0 Dokumen	0,00	0 Dokumen	0,00	0 Dokumen	0,00	0 Dokumen	0,00	0 Dokumen	0,00	DPU
1.1.1.16.14	Pembangunan Drainase Jalan Poros desa tanjung keranjang	1 - Drainase Yang Dibangun	0 Paket	0,00	0 Paket	0,00	1 Paket	1.100.000.000,00	0 Paket	0,00	0 Paket	0,00	DPU
1.1.1.16.15	Pembangunan Saluran Draenase Area Pro Sehat	1 - Saluran Drainase Yang Dibangun	0 Paket	0,00	1 Paket	224.740.000,00	0 Paket	0,00	0 Paket	0,00	0 Paket	0,00	DPU
1.1.1.16.16	Normalisasi Drainase Pusat Pemerintahan	1 - Panjang saluran drainase yang ditingkatkan	0 M	0,00	0 M	0,00	0 M	0,00	750 M	0,00	0 M	0,00	DPU
		Total:		1.585.821.884,00		224.740.000,00		1.100.000.000,00		0,00		0,00	
		Selisih:		0,00		0,00		0,00		0,00		0,00	
1.1.1.17	Program pembangunan turap/talud/bronjong	1 Persentase Turap/Talud/Bronjong Yang Berfungsi Dengan Baik	0 %	0,00	0 %	0,00	0 %	0,00	0 %	0,00	100 %	3.000.000.000,00	
1.1.1.17.5	Pembangunan Turap Bronjong di Data Dian	1 - Panjang turap yang dibangun	0 M	0,00	0 M	0,00	0 M	0,00	0 M	0,00	500 M	3.000.000.000,00	DPU

Kode	Bidang Urusan Pemerintahan dan Program dan Kegiatan	Indikator Kinerja Program (Outcome) dan Kegiatan (Output)	TARGET KINERJA PROGRAM DAN KERANGKA PENDANAAN										SKPD Penanggung Jawab		
			Tahun 2017		Tahun 2018		Tahun 2019		Tahun 2020		Tahun 2021				
			Target	Rp.	Target	Rp.	Target	Rp.	Target	Rp.	Target	Rp.			
		Total:		0,00		0,00		0,00		0,00		0,00		3.000.000.000,00	
		Selisih:		0,00		0,00		0,00		0,00		0,00		0,00	
1.1.1.18	Program rehabilitasi/pemeliharaan jalan dan jembatan			0,00		1.885.000.000,00		2.500.000.000,00		5.300.000.000,00		2.300.000.000,00			
		1 Persentase jaringan jalan dan jembatan yang terpelihara	0 %		24 %		24 %		24 %		28 %				
1.1.1.18.4	Rehabilitasi/pemeliharaan jembatan			0,00		0,00		0,00		0,00		500.000.000,00		DPU	
		1 -	0 -		0 -		0 -		0 -		0 -				
1.1.1.18.6	Operasional Pemeliharaan Jalan Kabupaten Malinau			0,00		885.000.000,00		0,00		0,00		0,00		DPU	
		1 - Jalan Yang Dipelihara	0 Paket		1 Paket		0 Paket		0 Paket		0 Paket				
1.1.1.18.7	Pemeliharaan Jalan di Apau Kayan			0,00		1.000.000.000,00		0,00		0,00		0,00		DPU	
		1 - Jangka Waktu Pelaksanaan	0 Bulan		12 Bulan		0 Bulan		0 Bulan		0 Bulan				
1.1.1.18.8	Pemeliharaan Jembatan Rangka Pipa Baja Sungai Anai			0,00		0,00		0,00		500.000.000,00		0,00		DPU	
		1 - Jumlah Jembatan Yang Dipelihara	0 Unit		0 Unit		0 Unit		1 Unit		0 Unit				
1.1.1.18.9	Pemeliharaan Jalan Kabupaten Malinau			0,00		0,00		2.500.000.000,00		800.000.000,00		1.500.000.000,00		DPU	
		1 - Jalan Yang Terpelihara	0 Paket		0 Paket		1 Paket		1 Paket		0 Paket				
1.1.1.18.10	Pemeliharaan Jalan Kecamatan Mentarang Hulu			0,00		0,00		0,00		0,00		0,00		DPU	
		1 - Jalan Yang Dipelihara	0 Paket		0 Paket		0 Paket		1 Paket		0 Paket				
1.1.1.18.12	Pemeliharaan Jembatan Rangka Pipa Baja Sungai Kayan Di Long Nawang			0,00		0,00		0,00		0,00		0,00		DPU	
		1 -	0 -		0 -		0 -		0 -		0 -				
1.1.1.18.13	Pemeliharaan Jalan Mentarang Baru - Poros Jalan Nasional			0,00		0,00		0,00		1.000.000.000,00		0,00		DPU	
		1 - Panjang Jalan Yang Dipelihara	0 Meter		0 Meter		0 Meter		1.000 Meter		0 Meter				
1.1.1.18.14	Pemeliharaan Jalan Desa Data Baru-Lebusan			0,00		0,00		0,00		1.000.000.000,00		0,00		DPU	
		1 - Panjang Jalan Yang Dipelihara	0 Meter		0 Meter		0 Meter		3.800 Meter		0 Meter				
1.1.1.18.15	Pemeliharaan Jembatan Gantung Desa Long Sule/Pipa			0,00		0,00		0,00		1.500.000.000,00		0,00		DPU	
		1 - Jumlah Jembatan Yang Dipelihara	0 Unit		0 Unit		0 Unit		2 Unit		0 Unit				

Kode	Bidang Urusan Pemerintahan dan Program dan Kegiatan	Indikator Kinerja Program (Outcome) dan Kegiatan (Output)	TARGET KINERJA PROGRAM DAN KERANGKA PENDANAAN										SKPD Penanggung Jawab
			Tahun 2017		Tahun 2018		Tahun 2019		Tahun 2020		Tahun 2021		
			Target	Rp.	Target	Rp.	Target	Rp.	Target	Rp.	Target	Rp.	
1.1.1.18.16	Pengadaan Aramco Ruas Jalan Dalam Desa Lung Barang	1 -	0,00	0 -	0,00	0 -	0,00	0 -	500.000.000,00	0 -	0,00	DPU	
1.1.1.18.17	Rehabilitasi Jembatan Gantung Lembusan	1 -	0,00	0 -	0,00	0 -	0,00	0 -	0,00	0 -	300.000.000,00	DPU	
1.1.1.18.18	Pemeliharaan Berkala Jalan Dalam Desa Setulang	1 - Panjang jalan yang dilakukan pemeliharaan	0,00	0 Km	0,00	0 Km	0,00	0,00	0,00	0 Km	0,00	DPU	
1.1.1.18.19	Pemeliharaan Berkala Jalan Dalam Desa Tanjung Nanga	1 - Panjang jalan yang dilakukan pemeliharaan	0,00	0 Km	0,00	0 Km	0,00	0,00	0,00	0 Km	0,00	DPU	
1.1.1.18.20	Rehabilitasi Jalan Kuala Lapang- SP. Graha-Jalan Eks Inhutani	1 - Panjang jalan yang direhab	0,00	0 Km	0,00	0 Km	0,00	0,00	0,00	0 Km	0,00	DPU	
1.1.1.18.21	Pemeliharaan Berkala Jembatan Jalan Kuala Lapang-SP. Graha-Jalan Eks Inhutani		0,00		0,00		0,00		0,00		0,00	DPU	
1.1.1.18.22	Pemeliharaan Berkala Jembatan Jalan Long Lore-Langap-Tg. Nanga-Sp. Temalang		0,00		0,00		0,00		0,00		0,00	DPU	
1.1.1.18.23	Pemeliharaan Berkala Jembatan Jalan Simpang Setarap Inhutani-Desa Setulang		0,00		0,00		0,00		0,00		0,00	DPU	
1.1.1.18.24	Pemeliharaan Berkala Jembatan Jalan Maharaja Dinda	1 - Panjang jembatan yang dilakukan pemeliharaan	0,00	0 M	0,00	0 M	0,00	0,00	0,00	0 M	0,00	DPU	
1.1.1.18.25	Rehabilitasi Jembatan Jalan Desa Sempayang-Sesua	1 - Panjang jembatan yang direhab	0,00	0 M	0,00	0 M	0,00	0,00	0,00	0 M	0,00	DPU	
1.1.1.18.26	Rehabilitasi Jembatan Jalan Utama SP. 3 Kuala Lapang-Tg, Lapang	1 - Panjang jembatan yang direhab	0,00	0 M	0,00	0 M	0,00	0,00	0,00	0 M	0,00	DPU	
1.1.1.18.27	Rehabilitasi Jembatan Jalan Menuju Desa Batu Kajang		0,00		0,00		0,00		0,00		0,00	DPU	

Kode	Bidang Urusan Pemerintahan dan Program dan Kegiatan	Indikator Kinerja Program (Outcome) dan Kegiatan (Output)	TARGET KINERJA PROGRAM DAN KERANGKA PENDANAAN										SKPD Penanggung Jawab	
			Tahun 2017		Tahun 2018		Tahun 2019		Tahun 2020		Tahun 2021			
			Target	Rp.	Target	Rp.	Target	Rp.	Target	Rp.	Target	Rp.		
		1 - Panjang jembatan yang direhab	0 M		0 M			0 M		110 M		0 M		
1.1.1.18.28	Rehabilitasi Jembatan Jalan Jembatan Suingai Terang Menuju Desa Mentarang Baru			0,00			0,00			0,00		0,00		0,00
		1 - Panjang jembatan yang direhab	0 M		0 M			0 M		225 M		0 M		
1.1.1.18.29	Rehabilitasi Jembatan Jalan Jembatan Simpang Semolon-Paking			0,00			0,00			0,00		0,00		0,00
		1 - Panjang jembatan yang direhab	0 M		0 M			0 M		60 M		0 M		
1.1.1.18.30	Pemeliharaan Berkala Jembatan Jalan Long Pujungan-Long Aran			0,00			0,00			0,00		0,00		0,00
		1 - Panjang jembatan yang dilakukan pemeliharaan	0 M		0 M			0 M		120 M		0 M		
1.1.1.18.31	Pemeliharaan Berkala Jembatan Jalan Dalam Desa Pujungan			0,00			0,00			0,00		0,00		0,00
		1 - Panjang jembatan yang dilakukan pemeliharaan	0 M		0 M			0 M		120 M		0 M		
1.1.1.18.32	Pemeliharaan Berkala Jembatan Jalan Menuju Jembatan Lalut Birai			0,00			0,00			0,00		0,00		0,00
		1 - Panjang jembatan yang dilakukan pemeliharaan	0 M		0 M			0 M		120 M		0 M		
1.1.1.18.33	Pemeliharaan Berkala Jembatan Jalan Dalam Desa Data Dian			0,00			0,00			0,00		0,00		0,00
		1 - Panjang jembatan yang dilakukan pemeliharaan	0 M		0 M			0 M		120 M		0 M		
1.1.1.18.34	Pemeliharaan Berkala Jembatan Jalan Dalam Desa Long Nawang			0,00			0,00			0,00		0,00		0,00
		1 - Panjang jembatan yang dilakukan pemeliharaan	0 M		0 M			0 M		120 M		0 M		
1.1.1.18.35	Rehabilitasi Jembatan Jalan Long Alango-Long Kemuat-Long Berini-Apau Ping			0,00			0,00			0,00		0,00		0,00
		1 - Panjang jembatan yang direhab	0 M		0 M			0 M		60 M		0 M		
1.1.1.18.36	Rehabilitasi Jembatan Jalan Menuju Lapter Long Sule			0,00			0,00			0,00		0,00		0,00
		1 - Panjang jembatan yang direhab	0 M		0 M			0 M		120 M		0 M		
1.1.1.18.37	Rehabilitasi Jembatan Jalan Long Nawang-Metut-Data Dian			0,00			0,00			0,00		0,00		0,00
		1 - Panjang jembatan yang direhab	0 M		0 M			0 M		60 M		0 M		

Kode	Bidang Urusan Pemerintahan dan Program dan Kegiatan	Indikator Kinerja Program (Outcome) dan Kegiatan (Output)	TARGET KINERJA PROGRAM DAN KERANGKA PENDANAAN										SKPD Penanggung Jawab
			Tahun 2017		Tahun 2018		Tahun 2019		Tahun 2020		Tahun 2021		
			Target	Rp.	Target	Rp.	Target	Rp.	Target	Rp.	Target	Rp.	
1.1.1.18.38	Rehabilitasi Jembatan Jalan Dalam Desa Long Ampung	1 - Panjang jembatan yang direhab	0 M	0,00	0 M	0,00	0 M	0,00	60 M	0,00	0 M	0,00	DPU
1.1.1.18.39	Rehabilitasi Jembatan Jalan Dalam Desa Metulang	1 - Panjang jembatan yang direhab	0 M	0,00	0 M	0,00	0 M	0,00	120 M	0,00	0 M	0,00	DPU
1.1.1.18.42	Pemeliharaan Jembatan Rangka Baja Sungai Bahau Pada Ruas Jalan Long Pujungan-Long Aran	1 - Panjang jembatan yang dilakukan pemeliharaan	0 M	0,00	0 M	0,00	0 M	0,00	120 M	0,00	0 M	0,00	DPU
1.1.1.18.43	Pemeliharaan Jembatan Rangka Baja Long Nawang Pada Ruas Jalan Dalam Desa Long Nawang	1 - Panjang jembatan yang dilakukan pemeliharaan	0 M	0,00	0 M	0,00	0 M	0,00	120 M	0,00	0 M	0,00	DPU
1.1.1.18.44	Pemeliharaan Jembatan Gantung Data Dian Pada Ruas Jalan Dalam Desa Data Dian	1 - Panjang jembatan yang dilakukan pemeliharaan	0 M	0,00	0 M	0,00	0 M	0,00	120 M	0,00	0 M	0,00	DPU
1.1.1.18.45	Pemeliharaan Jembatan Gantung Desa Long Pujungan Pada Ruas Jalan Dalam Desa Pujungan	1 - Panjang jembatan yang dilakukan pemeliharaan	0 M	0,00	0 M	0,00	0 M	0,00	120 M	0,00	0 M	0,00	DPU
1.1.1.18.46	Pemeliharaan Jembatan Gantung Lalut Birai Pada Ruas Jalan Menuju Jembatan Lalut Birai	1 - Panjang jembatan yang dilakukan pemeliharaan	0 M	0,00	0 M	0,00	0 M	0,00	120 M	0,00	0 M	0,00	DPU
1.1.1.18.47	Rehabilitasi Jembatan Sungai Metulang Pada Ruas Jalan Dalam Desa Metulang	1 - Panjang jembatan yang direhab	0 Km	0,00	0 Km	0,00	0 Km	0,00	120 Km	0,00	0 Km	0,00	DPU
1.1.1.18.48	Rehabilitasi Jembatan Sei Anai Pada Ruas Jalan Long Nawang-Metut-Data Dian	1 - Panjang jembatan yang direhab	0 M	0,00	0 M	0,00	0 M	0,00	20 M	0,00	0 M	0,00	DPU
1.1.1.18.49	Rehabilitasi Jembatan Bailey Pada Ruas Jalan Long Alango-Long Kemuat-Long Berini-Apau Ping	1 - Panjang jembatan yang direhab	0 M	0,00	0 M	0,00	0 M	0,00	60 M	0,00	0 M	0,00	DPU

Kode	Bidang Urusan Pemerintahan dan Program dan Kegiatan	Indikator Kinerja Program (Outcome) dan Kegiatan (Output)	TARGET KINERJA PROGRAM DAN KERANGKA PENDANAAN										SKPD Penanggung Jawab
			Tahun 2017		Tahun 2018		Tahun 2019		Tahun 2020		Tahun 2021		
			Target	Rp.	Target	Rp.	Target	Rp.	Target	Rp.	Target	Rp.	
1.1.1.18.50	Rehabilitasi Jembatan Rangka Pipa Baja Long Ampung Pada Ruas Jalan Dalam Desa Long Ampung	1 - Panjang jembatan yang direhab	0 M	0,00	0 M	0,00	0 M	0,00	60 M	0,00	0 M	0,00	DPU
1.1.1.18.51	Rehabilitasi Jembatan Gantung Long Sule Pada Ruas Jalan Menuju Lapter Long Sule	1 - Panjang jembatan yang direhab	0 M	0,00	0 M	0,00	0 M	0,00	120 M	0,00	0 M	0,00	DPU
1.1.1.18.52	Rehabilitasi Jalan Dalam Desa Long Alango	1 - Panjang jalan yang direhab	0 Km	0,00	0 Km	0,00	0 Km	0,00	2 Km	0,00	0 Km	0,00	DPU
1.1.1.18.53	Rehabilitasi Jalan Dalam Desa Data Dian	1 - Panjang jalan yang direhab	0 Km	0,00	0 Km	0,00	0 Km	0,00	2 Km	0,00	0 Km	0,00	DPU
1.1.1.18.54	Rehabilitasi Jalan Dalam Desa Long Ampung	1 - Panjang jalan yang direhab	0 Km	0,00	0 Km	0,00	0 Km	0,00	1 Km	0,00	0 Km	0,00	DPU
1.1.1.18.55	Rehabilitasi Jalan Dalam Desa Long Pujungan	1 - Panjang jalan yang direhab	0 Km	0,00	0 Km	0,00	0 Km	0,00	3 Km	0,00	0 Km	0,00	DPU
1.1.1.18.56	Rehabilitasi Jalan Dalam Desa Long Nawang	1 - Panjang jalan yang direhab	0 Km	0,00	0 Km	0,00	0 Km	0,00	3 Km	0,00	0 Km	0,00	DPU
1.1.1.18.59	Rehabilitasi Jembatan Gantung Batu Kajang Pada Ruas Jalan Menuju Desa Batu Kajang	1 - Panjang jembatan yang direhab	0 M	0,00	0 M	0,00	0 M	0,00	110 M	0,00	0 M	0,00	DPU
1.1.1.18.60	Pemeliharaan Jembatan Girder Setulang Pada Ruas Jalan Simpang Setarap Inhutani Desa Setulang	1 - Panjang jembatan yang terpelihara	0 M	0,00	0 M	0,00	0 M	0,00	300 M	0,00	0 M	0,00	DPU
1.1.1.18.61	Rehabilitasi Jembatan Gantung Pulau Sapi-Mentarang Baru Pada Ruas Jalan Jembatan Singai Terang Menuju Desa Mentarang Baru	1 - Panjang jembatan yang direhab	0 M	0,00	0 M	0,00	0 M	0,00	225 M	0,00	0 M	0,00	DPU
1.1.1.18.62	Rehabilitasi Jembatan Gantung Paking Pada Ruas Jalan Simpang Semolon Paking	1 - Panjang jembatan yang direhab	0 M	0,00	0 M	0,00	0 M	0,00	600 M	0,00	0 M	0,00	DPU

Kode	Bidang Urusan Pemerintahan dan Program dan Kegiatan	Indikator Kinerja Program (Outcome) dan Kegiatan (Output)	TARGET KINERJA PROGRAM DAN KERANGKA PENDANAAN										SKPD Penanggung Jawab
			Tahun 2017		Tahun 2018		Tahun 2019		Tahun 2020		Tahun 2021		
			Target	Rp.	Target	Rp.	Target	Rp.	Target	Rp.	Target	Rp.	
1.1.1.18.65	Pemeliharaan Jembatan Ginder Kuala Lapang Pada Ruas Jalan Utama SP 3 Kuala Lapang-Tanjung Lapang	1 - Panjang jembatan yang terpelihara	0 M	0,00	0 M	0,00	0 M	0,00	300 M	0,00	0 M	0,00	DPU
1.1.1.18.66	Pemeliharaan Jalan Dalam Desa Sentaban	1 - Panjang jalan yang terpelihara	0 Km	0,00	0 Km	0,00	0 Km	0,00	2 Km	0,00	0 Km	0,00	DPU
1.1.1.18.67	Pemeliharaan Jembatan Ginder Graha Pemuda Pada Ruas Jalan Kuala Lapang-SP Graha-Jalan Eks Inhutani	1 - Panjang jembatan yang terpelihara	0 M	0,00	0 M	0,00	0 M	0,00	30 M	0,00	0 M	0,00	DPU
1.1.1.18.68	Pemeliharaan Jembatan Rangka Baja Sei Payan Seturan Pada Ruas Jalan Long Loreh-Langap-Tanjung Nanga-SP Temalang	1 - Panjang jembatan yang terpelihara	0 M	0,00	0 M	0,00	0 M	0,00	100 M	0,00	0 M	0,00	DPU
1.1.1.18.69	Pemeliharaan Jembatan Rangka Baja Sei Malinau Pada Ruas Jalan Simpang Setarap Inhutani-Desa Setulang	1 - Panjang jembatan yang terpelihara	0 M	0,00	0 M	0,00	0 M	0,00	100 M	0,00	0 M	0,00	DPU
1.1.1.18.71	Pemeliharaan Berkala Jalan Desa Sempayang-Sesua	1 - Panjang jalan yang terpelihara	0 Km	0,00	0 Km	0,00	0 Km	0,00	3 Km	0,00	0 Km	0,00	DPU
1.1.1.18.72	Pemeliharaan Jalan Tulid Fasan Lidung Keminci	1 - Panjang jalan yang terpelihara	0 Km	0,00	0 Km	0,00	0 Km	0,00	1 Km	0,00	0 Km	0,00	DPU
1.1.1.18.73	Pemeliharaan Jalan Sembuak Warod	1 - Panjang jalan yang terpelihara	0 Km	0,00	0 Km	0,00	0 Km	0,00	1 Km	0,00	0 Km	0,00	DPU
1.1.1.18.75	Pemeliharaan Jalan Dalam Desa Langap	1 - Panjang jalan yang terpelihara	0 Km	0,00	0 Km	0,00	0 Km	0,00	1 Km	0,00	0 Km	0,00	DPU
1.1.1.18.76	Pemeliharaan Jalan Dalam Desa Long Lore	1 - Panjang jalan yang terpelihara	0 Km	0,00	0 Km	0,00	0 Km	0,00	7 Km	0,00	0 Km	0,00	DPU
1.1.1.18.77	Pemeliharaan Jalan Menuju Kristian Center	1 - Panjang jalan yang terpelihara	0 Km	0,00	0 Km	0,00	0 Km	0,00	1 Km	0,00	0 Km	0,00	DPU
1.1.1.18.78	Pemeliharaan Jalan Desa Sesua			0,00		0,00		0,00		0,00		0,00	DPU

Kode	Bidang Urusan Pemerintahan dan Program dan Kegiatan	Indikator Kinerja Program (Outcome) dan Kegiatan (Output)	TARGET KINERJA PROGRAM DAN KERANGKA PENDANAAN										SKPD Penanggung Jawab
			Tahun 2017		Tahun 2018		Tahun 2019		Tahun 2020		Tahun 2021		
			Target	Rp.	Target	Rp.	Target	Rp.	Target	Rp.	Target	Rp.	
1.1.1.18.82	Rehabilitasi Jalan Desa Tanjung Lapang 3	1 - Panjang jalan yang terpelihara	0 Km	0,00	0 Km	0,00	0 Km	0,00	2 Km	0,00	0 Km	0,00	DPU
1.1.1.18.83	Pemeliharaan Jembatan Girder Maharaja Dinda Pada Ruas Jalan Maharaja Dinda	1 - Panjang jalan yang direhab	0 Km	0,00	0 Km	0,00	0 Km	0,00	1 Km	0,00	0 Km	0,00	DPU
1.1.1.18.84	Rehabilitasi Jembatan Gantung Sempayang Pada Ruas Jalan Desa Sempayang-Sesua	1 - Panjang jembatan yang dilakukan pemeliharaan	0 M	0,00	0 M	0,00	0 M	0,00	30 M	0,00	0 M	0,00	DPU
1.1.1.18.85	Rehabilitasi Jembatan Singai Terang, Pada Ruas Jalan Jembatan Singai Terang Menuju Desa Mentarang Baru	1 - Panjang jembatan yang direhab	0 M	0,00	0 M	0,00	0 M	0,00	120 M	0,00	0 M	0,00	DPU
		1 - Panjang jembatan yang direhab	0 M	0,00	0 M	0,00	0 M	0,00	225 M	0,00	0 M	0,00	DPU
		Total:		0,00		1.885.000.000,00		2.500.000.000,00		5.300.000.000,00		2.300.000.000,00	
		Selisih:		0,00		0,00		0,00		0,00		0,00	
1.1.1.2	Program Peningkatan Sarana dan Prasarana Aparatur			948.821.100,00		463.700.000,00		1.669.760.000,00		1.551.225.500,00		2.220.000.000,00	
1.1.1.2.4	Pengadaan mobil jabatan	1 - Persentase unit kerja yang mendapatkan pelayanan sarana dan prasarana aparatur	11 %		14 %		37 %		27 %		23 %		DPU
1.1.1.2.7	Pengadaan perlengkapan gedung kantor	1 -	0 -	0,00	0 -	0,00	0 -	0,00	0 -	0,00	0 -	100.000.000,00	DPU
1.1.1.2.9	Pengadaan peralatan gedung kantor	1 -	0 -	0,00	0 -	0,00	0 -	300.000.000,00	0 -	239.065.500,00	0 -	50.000.000,00	DPU
1.1.1.2.10	Pengadaan mebeleur	1 -	0 -	0,00	0 -	0,00	0 -	0,00	0 -	0,00	0 -	50.000.000,00	DPU
1.1.1.2.22	Pemeliharaan rutin/berkala gedung kantor	1 -	0 -	139.876.000,00	0 -	100.000.000,00	0 -	466.120.000,00	0 -	369.880.000,00	0 -	0,00	DPU
1.1.1.2.24	Pemeliharaan rutin/berkala kendaraan dinas/operasional			92.942.000,00		100.000.000,00		170.000.000,00		202.880.000,00		100.000.000,00	DPU

Kode	Bidang Urusan Pemerintahan dan Program dan Kegiatan	Indikator Kinerja Program (Outcome) dan Kegiatan (Output)	TARGET KINERJA PROGRAM DAN KERANGKA PENDANAAN										SKPD Penanggung Jawab
			Tahun 2017		Tahun 2018		Tahun 2019		Tahun 2020		Tahun 2021		
			Target	Rp.	Target	Rp.	Target	Rp.	Target	Rp.	Target	Rp.	
		1 -	0 -		0 -		0 -		0 -		0 -		
1.1.1.2.28	Pemeliharaan rutin/berkala peralatan gedung kantor		0,00		0,00		0,00		0,00		0,00	50.000.000,00	DPU
		1 -	0 -		0 -		0 -		0 -		0 -		
1.1.1.2.29	Pemeliharaan rutin/berkala mebeleur		0,00		0,00		0,00		0,00		0,00	50.000.000,00	DPU
		1 -	0 -		0 -		0 -		0 -		0 -		
1.1.1.2.41	Rehabilitasi sedang/berat rumah dinas DPRD		139.158.000,00		8.700.000,00		0,00		0,00		0,00	0,00	DPU
		1 -	0 -		0 -		0 -		0 -		0 -		
1.1.1.2.42	Rehabilitasi sedang/berat gedung kantor		0,00		0,00		0,00		0,00		0,00	100.000.000,00	DPU
		1 -	0 -		0 -		0 -		0 -		0 -		
1.1.1.2.44	Rehabilitasi sedang/berat kendaraan dinas/operasional		0,00		0,00		0,00		0,00		0,00	100.000.000,00	DPU
		1 -	0 -		0 -		0 -		0 -		0 -		
1.1.1.2.46	Pemeliharaan Rutin/Berkala Kendaraan Dinas / Operasional (UPTD PU)		194.137.600,00		170.000.000,00		733.640.000,00		739.400.000,00			100.000.000,00	DPU
		1 -	0 -		0 -		0 -		0 -		0 -		
1.1.1.2.47	Pemeliharaan Rutin/Berkala Peralatan Gedung Kantor (UPTD PU)		0,00		0,00		0,00		0,00		0,00	50.000.000,00	DPU
		1 -	0 -		0 -		0 -		0 -		0 -		
1.1.1.2.52	Pemeliharaan Rutin/Berkala Kendaraan Dinas / Operasional (UPTD PU) (2016)		182.900.000,00		0,00		0,00		0,00		0,00	0,00	DPU
		1 -	0 -		0 -		0 -		0 -		0 -		
1.1.1.2.53	Pemeliharaan rutin/berkala kendaraan dinas/operasional (2016)		0,00		0,00		0,00		0,00		0,00	0,00	DPU
		1 -	0 -		0 -		0 -		0 -		0 -		
1.1.1.2.54	Penyewaan Kendaraan		0,00		85.000.000,00		0,00		0,00		0,00	0,00	DPU
		1 -	0 -		0 -		0 -		0 -		0 -		
1.1.1.2.55	Penyewaan Alat Berat		199.807.500,00		0,00		0,00		0,00		0,00	0,00	DPU
		1 -	0 -		0 -		0 -		0 -		0 -		
1.1.1.2.56	Pengadaan Kendaraan Dinas/Operasional Roda 2 (Dua)		0,00		0,00		0,00		0,00		0,00	150.000.000,00	DPU
		1 -	0 -		0 -		0 -		0 -		0 -		

Kode	Bidang Urusan Pemerintahan dan Program dan Kegiatan	Indikator Kinerja Program (Outcome) dan Kegiatan (Output)	TARGET KINERJA PROGRAM DAN KERANGKA PENDANAAN										SKPD Penanggung Jawab	
			Tahun 2017		Tahun 2018		Tahun 2019		Tahun 2020		Tahun 2021			
			Target	Rp.	Target	Rp.	Target	Rp.	Target	Rp.	Target	Rp.		
1.1.1.2.57	Pengadaan Kendaraan Dinas/Operasional Roda 3 (Tiga)	1 -	0,00	0 -	0,00	0 -	0,00	0 -	0,00	0 -	0,00	160.000.000,00	DPU	
1.1.1.2.58	Pengadaan Truk Skylift (AWP)	1 -	0,00	0 -	0,00	0 -	0,00	0 -	0,00	0 -	0,00	235.000.000,00	DPU	
1.1.1.2.59	Pengadaan Peralatan dan Perlengkapan Bengkel Alat-alat Berat	1 -	0,00	0 -	0,00	0 -	0,00	0 -	0,00	0 -	0,00	50.000.000,00	DPU	
1.1.1.2.60	Rehabilitasi/Pemeliharaan Alat-alat Ukur dan Bahan Laboratorium Kebinamargaan	1 -	0,00	0 -	0,00	0 -	0,00	0 -	0,00	0 -	0,00	20.000.000,00	DPU	
1.1.1.2.61	Pengadaan Kendaraan Dinas/Operasional Roda 4 (Empat) UPTD	1 -	0,00	0 -	0,00	0 -	0,00	0 -	0,00	0 -	0,00	375.000.000,00	DPU	
1.1.1.2.62	Pemeliharaan Rutin/Berkala Gedung Kantor (UPTD)	1 -	0,00	0 -	0,00	0 -	0,00	0 -	0,00	0 -	0,00	50.000.000,00	DPU	
		Total:	948.821.100,00		463.700.000,00		1.669.760.000,00		1.551.225.500,00		2.220.000.000,00			
		Selisih:	0,00		0,00		0,00		0,00		0,00			
1.1.1.20	Program Inspeksi kondisi jalan dan jembatan	1 Jumlah jaringan jalan dan jembatan yang dapat diakses	0,00	0 %	0,00	0 %	0,00	0 %	150.000.000,00	33 %	0,00	33 %	600.000.000,00	
1.1.1.20.1	Inspeksi kondisi jalan	1 -	0,00	0 -	0,00	0 -	0,00	0 -	0,00	0 -	0,00	0,00	350.000.000,00	DPU
1.1.1.20.2	Inspeksi kondisi jembatan	1 -	0,00	0 -	0,00	0 -	0,00	0 -	0,00	0 -	0,00	0,00	100.000.000,00	DPU
1.1.1.20.5	Pemantauan Kondisi Jalan & Jembatan Kabupaten Malinau	1 -	0,00	0 -	0,00	0 -	0,00	0 -	150.000.000,00	0 -	0,00	0,00	0,00	DPU
1.1.1.20.6	Kegiatan Peningkatan SDM Inspeksi Jalan dan Jembatan	1 -	0,00	0 -	0,00	0 -	0,00	0 -	0,00	0 -	0,00	0,00	150.000.000,00	DPU
		Total:	0,00		0,00		0,00		150.000.000,00		0,00		600.000.000,00	
		Selisih:	0,00		0,00		0,00		0,00		0,00		0,00	

Kode	Bidang Urusan Pemerintahan dan Program dan Kegiatan	Indikator Kinerja Program (Outcome) dan Kegiatan (Output)	TARGET KINERJA PROGRAM DAN KERANGKA PENDANAAN										SKPD Penanggung Jawab
			Tahun 2017		Tahun 2018		Tahun 2019		Tahun 2020		Tahun 2021		
			Target	Rp.	Target	Rp.	Target	Rp.	Target	Rp.	Target	Rp.	
1.1.1.21	Program tanggap darurat jalan dan jembatan	1 Terhubungnya kembali akses barang atau jasa yang terputus akibat bencana alam	0 %	0,00	0 %	0,00	0 %	0,00	31 %	0,00	31 %	4.000.000.000,00	
1.1.1.21.1	Rehabilitasi jalan dalam kondisi tanggap darurat	1 -	0 -	0,00	0 -	0,00	0 -	0,00	0 -	0,00	0 -	2.000.000.000,00	DPU
1.1.1.21.2	Rehabilitasi jembatan dalam kondisi tanggap darurat	1 -	0 -	0,00	0 -	0,00	0 -	0,00	0 -	0,00	0 -	2.000.000.000,00	DPU
		Total:		0,00		0,00		0,00		0,00		4.000.000.000,00	
		Selisih:		0,00		0,00		0,00		0,00		0,00	
1.1.1.23	Program peningkatan sarana dan prasarana kebinamargaan	1 Persentase sarana dan prasarana penunjang kebinamargaan yang disediakan	0 %	0,00	100 %	8.525.910.000,00	100 %	13.279.260.000,00	100 %	7.667.390.000,00	0 %	0,00	
1.1.1.23.14	Pengadaan Alat Berat dan Peralatan Laboratorium serta Peralatan Workshop UPTD	1 - Jumlah Alat Yang Tersedia	0 Unit	0,00	3 Unit	8.525.910.000,00	0 Unit	0,00	0 Unit	0,00	0 Unit	0,00	DPU
1.1.1.23.15	Pengadaan Kendaraan dan Alat Berat UPTD DPUPR-PERKIM	1 - Jumlah Kendaraan dan Alat Berat Yang Tersedia	0 Unit	0,00	0 Unit	0,00	2 Unit	8.409.260.000,00	2 Unit	7.277.390.000,00	0 Unit	0,00	DPU
1.1.1.23.16	Pengadaan Alat Berat Motor Grader dan Excavator	1 - Alat Berat Yang Tersedia	0 Unit	0,00	0 Unit	0,00	1 Unit	4.870.000.000,00	0 Unit	0,00	0 Unit	0,00	DPU
1.1.1.23.17	Pengadaan Kendaraan Operasional Dinas dan UPTD Roda 2	1 -	0 -	0,00	0 -	0,00	0 -	0,00	0 -	390.000.000,00	0 -	0,00	DPU
1.1.1.23.18	Operasional Pengelolaan Alat Berat UPTD DPUPR-PERKIM	1 - Jumlah alat berat yang dikelola	0 Unit	0,00	0 Unit	0,00	0 Unit	0,00	3 Unit	0,00	0 Unit	0,00	DPU
		Total:		0,00		8.525.910.000,00		13.279.260.000,00		7.667.390.000,00		0,00	
		Selisih:		0,00		0,00		0,00		0,00		0,00	
1.1.1.24	Program Pengembangan dan Pengelolaan Jaringan Irigasi, Rawa dan Jaringan Pengairan lainnya			53.870.147.918,00		20.338.183.000,00		8.437.616.180,00		17.410.000.000,00		25.400.000.000,00	

Kode	Bidang Urusan Pemerintahan dan Program dan Kegiatan	Indikator Kinerja Program (Outcome) dan Kegiatan (Output)	TARGET KINERJA PROGRAM DAN KERANGKA PENDANAAN										SKPD Penanggung Jawab
			Tahun 2017		Tahun 2018		Tahun 2019		Tahun 2020		Tahun 2021		
			Target	Rp.	Target	Rp.	Target	Rp.	Target	Rp.	Target	Rp.	
		1 Persentase luas daerah yang terlayani irigasi	78 %		12 %		15 %		21 %		16 %		
1.1.1.24.18	Konstruksi Penahan Longsor Sungai Sesayap Lokasi Tanjung Lapang			7.994.999.950,00		0,00		0,00		0,00		8.700.000.000,00	DPU
		1 - Panjang konstruksi penahan longsor yang dibangun	1.520 Meter		0 Meter		0 Meter		0 Meter		0 Meter		
1.1.1.24.19	Konstruksi Penahan Longsor Lokasi Pulau Betung			4.987.999.350,00		0,00		0,00		0,00		5.000.000.000,00	DPU
		1 - Panjang konstruksi penahan longsor yang dibangun	1.000 Meter		0 Meter		0 Meter		0 Meter		0 Meter		
1.1.1.24.20	Normalisasi Sungai Kaliamok Malinau Utara*			8.112.333.250,00		289.781.000,00		0,00		0,00		0,00	DPU
		1 - Panjang normalisasi sungai	4 Km		4 Km		0 Km		0 Km		0 Km		
1.1.1.24.21	Normalisasi Sungai Sesayap			5.000.000.000,00		0,00		0,00		0,00		0,00	DPU
		1 - Panjang normalisasi sungai	2 Km		0 Km		0 Km		0 Km		0 Km		
1.1.1.24.23	Penguatan Tebing Penahan Longsor PDAM Kuala Lapang Kec. Malinau Barat			766.610.000,00		0,00		0,00		0,00		0,00	DPU
		1 - Panjang konstruksi yang terlaksana	65 M		0 M		0 M		0 M		0 M		
1.1.1.24.24	Pembangunan Konstruksi Penahan Longsor Sungai Sesayap Lokasi Seluwing (Sta. 0+000 hingga 0+800) (Bankeu-Prov)			17.148.383.500,00		76.837.000,00		0,00		0,00		0,00	DPU
		1 - Panjang konstruksi yang dibangun	800 M		800 M		0 M		0 M		0 M		
1.1.1.24.27	Operasional Kegiatan Normalisasi Kanal Kabupaten Malinau			0,00		300.000.000,00		0,00		0,00		0,00	DPU
		1 - Panjang normalisasi kanal	0 Km		4 Km		0 Km		0 Km		0 Km		
1.1.1.24.28	Penyusunan Dokumen UKL - UPL Embung P.Sapi lokasi pertanian rakyat sejahtera (PPRS)			0,00		100.000.000,00		0,00		0,00		0,00	DPU
		1 - Jumlah Dokumen Yang Tersusun	0 Dokumen		1 Dokumen		0 Dokumen		0 Dokumen		0 Dokumen		
1.1.1.24.30	Pembangunan Turap Pengaman Arus Air di Desa Loreh			0,00		290.227.000,00		0,00		0,00		0,00	DPU
		1 - Turap Yang Dibangun	0 Paket		1 Paket		0 Paket		0 Paket		0 Paket		
1.1.1.24.42	Peningkatan Jaringan Irigasi Desa Lidung Keminci (DAK Reguler-Sarpras Irigasi)			118.360.000,00		0,00		0,00		0,00		0,00	DPU
		1 - Luas irigasi yang ditingkatkan	40 Ha		0 Ha		0 Ha		0 Ha		0 Ha		
1.1.1.24.46	Peningkatan Jaringan Irigasi Desa Kaliamok (DAK Reguler-Sarpras Irigasi)			84.391.900,00		0,00		0,00		0,00		0,00	DPU

Kode	Bidang Urusan Pemerintahan dan Program dan Kegiatan	Indikator Kinerja Program (Outcome) dan Kegiatan (Output)	TARGET KINERJA PROGRAM DAN KERANGKA PENDANAAN										SKPD Penanggung Jawab
			Tahun 2017		Tahun 2018		Tahun 2019		Tahun 2020		Tahun 2021		
			Target	Rp.	Target	Rp.	Target	Rp.	Target	Rp.	Target	Rp.	
1.1.1.24.50	Peningkatan Jaringan Irigasi Desa Tanjung Keranjang (DAK Reguler - Sarpras Irigasi)	1 - Luas irigasi yang ditingkatkan	32 Ha	2.853.366.750,00	0 Ha	0,00	0 Ha	0,00	0 Ha	0,00	0 Ha	0,00	DPU
1.1.1.24.56	Peningkatan Jaringan Irigasi Desa Pulau Sapi (DAK Reguler - Sarpras Irigasi)	1 - Luas irigasi yang ditingkatkan	45 Ha	1.414.221.230,00	0 Ha	0,00	0 Ha	0,00	0 Ha	0,00	0 Ha	0,00	DPU
1.1.1.24.67	Perencanaan Revitalisasi DAM dan jaringan irigasi lapang kecil	1 - Luas irigasi yang ditingkatkan	38 Ha	52.774.400,00	0 Ha	0,00	0 Ha	0,00	0 Ha	0,00	0 Ha	0,00	DPU
1.1.1.24.68	Perencanaan Normalisasi Kanal RT9 - RT 4 Desa Malinau Hulu Sungai Seluwing (Pelita Kanaan)	1 - Jumlah dokumen perencanaan	1 Dokumen	72.655.000,00	0 Dokumen	0,00	0 Dokumen	0,00	0 Dokumen	0,00	0 Dokumen	0,00	DPU
1.1.1.24.69	Perencanaan Saluran Pembuang Dalam Desa Pujungan	1 - Jumlah dokumen perencanaan	1 Dokumen	48.500.000,00	0 Dokumen	0,00	0 Dokumen	0,00	0 Dokumen	0,00	0 Dokumen	0,00	DPU
1.1.1.24.70	Perencanaan Normalisasi Alur Sungai Sebamban	1 - Jumlah dokumen perencanaan	1 Dokumen	90.760.000,00	0 Dokumen	0,00	0 Dokumen	0,00	0 Dokumen	0,00	0 Dokumen	0,00	DPU
1.1.1.24.78	Peningkatan Jaringan Irigasi Long Alango (DAK)	1 - Luas irigasi yang ditingkatkan	35 Ha	2.131.778.000,00	0 Ha	0,00	0 Ha	0,00	0 Ha	0,00	0 Ha	0,00	DPU
1.1.1.24.79	Penunjang Peningkatan Jaringan Irigasi Long Alango	1 - Jangka waktu pelaksanaan	1 Tahun	55.660.968,00	0 Tahun	0,00	0 Tahun	0,00	0 Tahun	0,00	0 Tahun	0,00	DPU
1.1.1.24.80	Peningkatan Jaringan Irigasi Paking (DAK)	1 - Luas irigasi yang ditingkatkan	28 Ha	1.052.428.500,00	0 Ha	0,00	0 Ha	0,00	0 Ha	0,00	0 Ha	0,00	DPU
1.1.1.24.81	Penunjang Peningkatan Jaringan Irigasi Paking	1 - Jangka waktu pelaksanaan	1 Tahun	58.920.096,00	0 Tahun	0,00	0 Tahun	0,00	0 Tahun	0,00	0 Tahun	0,00	DPU

Kode	Bidang Urusan Pemerintahan dan Program dan Kegiatan	Indikator Kinerja Program (Outcome) dan Kegiatan (Output)	TARGET KINERJA PROGRAM DAN KERANGKA PENDANAAN										SKPD Penanggung Jawab
			Tahun 2017		Tahun 2018		Tahun 2019		Tahun 2020		Tahun 2021		
			Target	Rp.	Target	Rp.	Target	Rp.	Target	Rp.	Target	Rp.	
1.1.1.24.82	Peningkatan Jaringan Irigasi Kuala Lapang (DAK)	1 - Luas irigasi yang ditingkatkan	30 Ha	497.048.250,00	0 Ha	0,00	0 Ha	0,00	0 Ha	0,00	0 Ha	0,00	DPU
1.1.1.24.83	Penunjang Peningkatan Jaringan Irigasi Kuala Lapang	1 - Jangka waktu pelaksanaan	1 Tahun	37.496.200,00	0 Tahun	0,00	0 Tahun	0,00	0 Tahun	0,00	0 Tahun	0,00	DPU
1.1.1.24.84	Peningkatan Jaringan Irigasi Sempayang (DAK)	1 - Luas irigasi yang ditingkatkan	35 Ha	1.104.024.650,00	0 Ha	0,00	0 Ha	0,00	0 Ha	0,00	0 Ha	0,00	DPU
1.1.1.24.85	Penunjang Peningkatan Jaringan Irigasi Sempayang	1 - Jangka waktu pelaksanaan	1 Tahun	59.219.924,00	0 Tahun	0,00	0 Tahun	0,00	0 Tahun	0,00	0 Tahun	0,00	DPU
1.1.1.24.91	Perencanaan Pembangunan Jaringan Irigasi Long Ampung	1 - Jumlah dokumen perencanaan	1 Dokumen	4.710.000,00	1 Dokumen	47.500.000,00	0 Dokumen	0,00	0 Dokumen	0,00	0 Dokumen	0,00	DPU
1.1.1.24.92	Perencanaan Pembangunan Jaringan Irigasi Metulang	1 - Jumlah dokumen perencanaan	1 Dokumen	4.710.000,00	1 Dokumen	37.950.000,00	0 Dokumen	0,00	0 Dokumen	0,00	0 Dokumen	0,00	DPU
1.1.1.24.93	Perencanaan Pembangunan Jaringan Irigasi Nawang Baru	1 - Jumlah dokumen perencanaan	1 Dokumen	4.710.000,00	1 Dokumen	37.950.000,00	0 Dokumen	0,00	0 Dokumen	0,00	0 Dokumen	0,00	DPU
1.1.1.24.94	Perencanaan Pembangunan Jaringan Irigasi Long Nawang	1 - Jumlah dokumen perencanaan	1 Dokumen	9.456.000,00	1 Dokumen	37.950.000,00	0 Dokumen	0,00	0 Dokumen	0,00	0 Dokumen	0,00	DPU
1.1.1.24.95	Perencanaan Pembangunan Jaringan Irigasi Long Tebulo*	1 - Jumlah dokumen perencanaan	1 Dokumen	47.660.000,00	0 Dokumen	0,00	0 Dokumen	0,00	0 Dokumen	0,00	0 Dokumen	0,00	DPU
1.1.1.24.96	Perencanaan Pembangunan Jaringan Irigasi Rawa Long Pala			9.360.000,00		37.950.000,00		0,00		0,00		0,00	DPU

Kode	Bidang Urusan Pemerintahan dan Program dan Kegiatan	Indikator Kinerja Program (Outcome) dan Kegiatan (Output)	TARGET KINERJA PROGRAM DAN KERANGKA PENDANAAN										SKPD Penanggung Jawab
			Tahun 2017		Tahun 2018		Tahun 2019		Tahun 2020		Tahun 2021		
			Target	Rp.	Target	Rp.	Target	Rp.	Target	Rp.	Target	Rp.	
1.1.1.24.97	Perencanaan Pembangunan Jaringan Irigasi Rawa Pelita Kanaan*	1 - Jumlah dokumen perencanaan	1 Dokumen	47.610.000,00	1 Dokumen	0,00	0,00	0 Dokumen	0,00	0 Dokumen	0,00	0,00	DPU
1.1.1.24.98	Normalisasi Drainase Pusat Pemerintahan	1 - Jumlah dokumen perencanaan	1 Dokumen	0,00	0 Dokumen	2.100.000.000,00	0,00	0 Dokumen	8.000.000.000,00	0 Dokumen	0,00	0,00	DPU
1.1.1.24.99	Perencanaan Jaringan Irigasi Desa Lidung Keminci	1 - Panjang normalisasi drainase	0 M	0,00	120 M	150.000.000,00	0,00	0 M	750 M	0 M	0,00	0,00	DPU
1.1.1.24.100	Perencanaan Jaringan Irigasi Desa Pulau Sapi	1 - Jumlah dokumen perencanaan	0 Dokumen	0,00	1 Dokumen	150.000.000,00	0,00	0 Dokumen	0,00	0 Dokumen	0,00	0,00	DPU
1.1.1.24.101	Pembangunan Jaringan Irigasi Long Ampung (DAK PENUGASAN)	1 - Jumlah dokumen perencanaan	0 Dokumen	0,00	1 Dokumen	150.000.000,00	0,00	0 Dokumen	0,00	0 Dokumen	0,00	0,00	DPU
1.1.1.24.102	Penunjang Pembangunan Jaringan Irigasi Long Ampung (DAK PENUGASAN)	1 - Panjang Jaringan Yang Dibangun	0 Meter	0,00	2.050 Meter	3.000.000.000,00	0,00	0 Meter	0 Meter	0 Meter	0,00	0,00	DPU
1.1.1.24.103	Penunjang Pembangunan Jaringan Irigasi Long Ampung (DAK PENUGASAN)	1 - Jangka Waktu Pelaksanaan	0 Tahun	0,00	1 Tahun	115.600.000,00	0,00	0 Tahun	0 Tahun	0 Tahun	0,00	0,00	DPU
1.1.1.24.103	Pembangunan Jaringan Irigasi Metulang (DAK PENUGASAN)	1 - Panjang Jaringan Yang Dibangun	0 Meter	0,00	900 Meter	800.420.000,00	0,00	0 Meter	0 Meter	0 Meter	0,00	0,00	DPU
1.1.1.24.104	Penunjang Pembangunan Jaringan Irigasi Metulang (DAK PENUGASAN)	1 - Jangka Waktu Pelaksanaan	0 Tahun	0,00	1 Tahun	127.010.000,00	0,00	0 Tahun	0 Tahun	0 Tahun	0,00	0,00	DPU
1.1.1.24.105	Pembangunan Jaringan Irigasi Sentaban (DAK PENUGASAN)	1 - Panjang Jaringan Yang Dibangun	0 Meter	0,00	4.075 Meter	2.731.580.000,00	0,00	0 Meter	0 Meter	0 Meter	0,00	0,00	DPU
1.1.1.24.106	Penunjang Pembangunan Jaringan Irigasi Sentaban (DAK PENUGASAN)	1 - Jangka Waktu Pelaksanaan	0 Tahun	0,00	1 Tahun	117.607.000,00	0,00	0 Tahun	0 Tahun	0 Tahun	0,00	0,00	DPU

Kode	Bidang Urusan Pemerintahan dan Program dan Kegiatan	Indikator Kinerja Program (Outcome) dan Kegiatan (Output)	TARGET KINERJA PROGRAM DAN KERANGKA PENDANAAN										SKPD Penanggung Jawab
			Tahun 2017		Tahun 2018		Tahun 2019		Tahun 2020		Tahun 2021		
			Target	Rp.	Target	Rp.	Target	Rp.	Target	Rp.	Target	Rp.	
1.1.1.24.107	Peningkatan Jaringan Irigasi Long Bila (DAK PENERUGASAN)		0,00		3.900.000.000,00		0,00		0,00		0,00	DPU	
		1 - Panjang Jaringan Yang Dibangun	0 Meter	4.142 Meter		0 Meter		0 Meter		0 Meter			
1.1.1.24.108	Penunjang Peningkatan Jaringan Irigasi Long Bila (DAK PENERUGASAN)		0,00		127.081.000,00		0,00		0,00		0,00	DPU	
		1 - Jangka Waktu Pelaksanaan	0 Tahun	1 Tahun		0 Tahun		0 Tahun		0 Tahun			
1.1.1.24.109	Pembangunan Jaringan Irigasi Nawang Baru (DAK PENERUGASAN)		0,00		1.250.000.000,00		0,00		0,00		0,00	DPU	
		1 - Panjang Jaringan Yang Dibangun	0 Meter	1.077 Meter		0 Meter		0 Meter		0 Meter			
1.1.1.24.110	Penunjang Pembangunan Jaringan Irigasi Nawang Baru (DAK PENERUGASAN)		0,00		144.943.000,00		0,00		0,00		0,00	DPU	
		1 - Jangka Waktu Pelaksanaan	0 Tahun	1 Tahun		0 Tahun		0 Tahun		0 Tahun			
1.1.1.24.111	Pembangunan Jaringan Irigasi Long Nawang (DAK PENERUGASAN)		0,00		1.250.000.000,00		0,00		0,00		0,00	DPU	
		1 - Panjang Jaringan Yang Dibangun	0 Meter	1.192 Meter		0 Meter		0 Meter		0 Meter			
1.1.1.24.112	Penunjang Pembangunan Jaringan Irigasi Long Nawang (DAK PENERUGASAN)		0,00		151.930.000,00		0,00		0,00		0,00	DPU	
		1 - Jangka Waktu Pelaksanaan	0 Tahun	1 Tahun		0 Tahun		0 Tahun		0 Tahun			
1.1.1.24.113	Pembangunan Jaringan Irigasi Long Tebulo (DAK PENERUGASAN)		0,00		1.350.000.000,00		0,00		0,00		0,00	DPU	
		1 - Panjang Jaringan Yang Dibangun	0 Meter	545 Meter		0 Meter		0 Meter		0 Meter			
1.1.1.24.114	Penunjang Pembangunan Jaringan Irigasi Long Tebulo (DAK PENERUGASAN)		0,00		183.937.000,00		0,00		0,00		0,00	DPU	
		1 - Jangka Waktu Pelaksanaan	0 Tahun	1 Tahun		0 Tahun		0 Tahun		0 Tahun			
1.1.1.24.115	Pembangunan Jaringan Irigasi Long Pala (DAK PENERUGASAN)		0,00		1.300.000.000,00		0,00		0,00		0,00	DPU	
		1 - Panjang Jaringan Yang Dibangun	0 Meter	1.385 Meter		0 Meter		0 Meter		0 Meter			
1.1.1.24.116	Penunjang Pembangunan Jaringan Irigasi Long Pala (DAK PENERUGASAN)		0,00		131.930.000,00		0,00		0,00		0,00	DPU	
		1 - Jangka Waktu Pelaksanaan	0 Tahun	1 Tahun		0 Tahun		0 Tahun		0 Tahun			
1.1.1.24.117	Normalisasi dan Penyirangan Sungai Sebampan		0,00		0,00		0,00		2.550.000.000,00		0,00	DPU	

Kode	Bidang Urusan Pemerintahan dan Program dan Kegiatan	Indikator Kinerja Program (Outcome) dan Kegiatan (Output)	TARGET KINERJA PROGRAM DAN KERANGKA PENDANAAN										SKPD Penanggung Jawab
			Tahun 2017		Tahun 2018		Tahun 2019		Tahun 2020		Tahun 2021		
			Target	Rp.	Target	Rp.	Target	Rp.	Target	Rp.	Target	Rp.	
1.1.1.24.118	Perencanaan Kanalisasi jalan mangga ke sungai sedemarat	1 - Panjang Penyirangan	0 Meter	0,00	0 Meter	0,00	0 Meter	0,00	1.500 Meter	120.000.000,00	0 Meter	0,00	DPU
1.1.1.24.119	Normalisasi sungai Lapang	1 - Jumlah dokumen perencanaan	0 Dokumen	0,00	0 Dokumen	0,00	0 Dokumen	0,00	1 Dokumen	1.000.000.000,00	0 Dokumen	0,00	DPU
1.1.1.24.120	Perencanaan Pembangunan Siring pinggir sungai Semendurut Daerah pemukiman penduduk	1 - Panjang normalisasi sungai	0 Meter	0,00	0 Meter	0,00	0 Meter	0,00	800 Meter	300.000.000,00	0 Meter	0,00	DPU
1.1.1.24.121	Perencanaan Pembangunan Siring Tugu Ekspedisi	1 - Jumlah dokumen perencanaan	0 Dokumen	0,00	0 Dokumen	0,00	0 Dokumen	0,00	1 Dokumen	190.000.000,00	0 Dokumen	0,00	DPU
1.1.1.24.122	Perencanaan Pembangunan Jaringan Irigasi Poktan Ampang	1 - Jumlah dokumen perencanaan	0 Dokumen	0,00	0 Dokumen	0,00	0 Dokumen	0,00	1 Dokumen	150.000.000,00	0 Dokumen	0,00	DPU
1.1.1.24.123	Lanjutan Siring Kantor Camat Kayan Hulu	1 - Panjang penyirangan yang terlaksana	0 Meter	0,00	0 Meter	0,00	0 Meter	0,00	400 Meter	1.000.000.000,00	0 Meter	0,00	DPU
1.1.1.24.124	Perencanaan Pembangunan Siring Sungai Seluwing	1 - Jumlah dokumen perencanaan	0 Dokumen	0,00	0 Dokumen	0,00	0 Dokumen	0,00	1 Dokumen	250.000.000,00	0 Dokumen	0,00	DPU
1.1.1.24.125	Perencanaan Pembangunan Jaringan Irigasi Desa Halanga	1 - Jumlah dokumen perencanaan	0 -	0,00	0 -	0,00	0 -	0,00	0 -	0,00	0 -	0,00	DPU
1.1.1.24.126	Perencanaan Normalisasi Arur Kilu-Kilu	1 - Jumlah dokumen perencanaan	0 Dokumen	0,00	0 Dokumen	0,00	0 Dokumen	0,00	1 Dokumen	150.000.000,00	0 Dokumen	0,00	DPU
1.1.1.24.127	Perencanaan Pembangunan Siring Sei. Lubang Buaya			0,00		0,00		0,00		0,00		0,00	DPU

Kode	Bidang Urusan Pemerintahan dan Program dan Kegiatan	Indikator Kinerja Program (Outcome) dan Kegiatan (Output)	TARGET KINERJA PROGRAM DAN KERANGKA PENDANAAN										SKPD Penanggung Jawab
			Tahun 2017		Tahun 2018		Tahun 2019		Tahun 2020		Tahun 2021		
			Target	Rp.	Target	Rp.	Target	Rp.	Target	Rp.	Target	Rp.	
		1 - Jumlah dokumen perencanaan	0 Dokumen	0,00	0 Dokumen	0,00	0 Dokumen	0,00	1 Dokumen	250.000.000,00	0 Dokumen	0,00	DPU
1.1.1.24.128	Perencanaan Pembangunan Siring Sungai Mentarang Baru												
		1 - Jumlah dokumen perencanaan	0 Dokumen	0,00	0 Dokumen	0,00	0 Dokumen	0,00	1 Dokumen	0,00	0 Dokumen	0,00	DPU
1.1.1.24.129	Perencanaan Konstruksi Penahan Longsor Sungai Mentarang Di Long Bisai												
		1 - Jumlah dokumen perencanaan	0 Dokumen	0,00	0 Dokumen	0,00	0 Dokumen	0,00	1 Dokumen	0,00	0 Dokumen	0,00	DPU
1.1.1.24.130	Penyiringan sungai Kinaye												
		1 - Panjang penyiringan yang terlaksana	0 -	0,00	0 -	0,00	0 -	0,00	0 -	0,00	0 -	0,00	DPU
1.1.1.24.131	Pembangunan Konstruksi Penahan Longsor Sungai Kayan Di Desa Data Dian												
		1 - Panjang Konstruksi Yang Dibangun	0 Meter	0,00	0 Meter	0,00	0 Meter	0,00	500 Meter	1.800.000.000,00	0 Meter	0,00	DPU
1.1.1.24.132	Pembangunan Saluran Drainase Di Jalan Panembahan												
		1 - Panjang drainase yang dibangun	0 Meter	0,00	0 Meter	0,00	0 Meter	0,00	500 Meter	1.200.000.000,00	0 Meter	0,00	DPU
1.1.1.24.133	Siring/Bronjong Kuburan Islam Desa Malinau Hulu Di Kuala Kabiran												
		1 - Panjang penyiringan yang terlaksana	0 -	0,00	0 -	0,00	0 -	0,00	0 -	0,00	0 -	0,00	DPU
1.1.1.24.134	Pemeliharaan Kanal Kabupaten Malinau												
		1 - Panjang kanal yang terpelihara	0 Km	0,00	0 Km	0,00	2 Km	500.000.000,00	0 Km	0,00	0 Km	0,00	DPU
1.1.1.24.135	Kelanjutan Penyiringan Jembatan Lidung Kemenci												
		1 - Panjang penyiringan yang terlaksana	0 Meter	0,00	0 Meter	0,00	65 Meter	5.000.000.000,00	0 Meter	0,00	0 Meter	0,00	DPU
1.1.1.24.136	Pembangunan Jaringan Irigasi Desa Lidung Keminci (DAK PENUKASAN)												
		1 - Panjang jaringan yang dibangun	0 Meter	0,00	0 Meter	0,00	1.472 Meter	2.793.817.000,00	0 Meter	0,00	0 Meter	0,00	DPU
1.1.1.24.137	Penunjang Pembangunan Jaringan Irigasi Desa Lidung Keminci (DAK PENUKASAN)												
		1 - Jangka waktu pelaksanaan	0 Tahun	0,00	0 Tahun	0,00	1 Tahun	143.799.180,00	0 Tahun	0,00	0 Tahun	0,00	DPU

Kode	Bidang Urusan Pemerintahan dan Program dan Kegiatan	Indikator Kinerja Program (Outcome) dan Kegiatan (Output)	TARGET KINERJA PROGRAM DAN KERANGKA PENDANAAN										SKPD Penanggung Jawab
			Tahun 2017		Tahun 2018		Tahun 2019		Tahun 2020		Tahun 2021		
			Target	Rp.	Target	Rp.	Target	Rp.	Target	Rp.	Target	Rp.	
1.1.1.24.142	Perencanaan Konstruksi Penahan Longsor Sungai Mentarang Di Lokasi Sungai Terang	1 - Jumlah dokumen perencanaan	0	0,00	0	0,00	0	0,00	1	250.000.000,00	0	0,00	DPU
1.1.1.24.143	Perencanaan Penahan Longsor Lokasi Kuburan Islam Desa Malinau Hulu Di Kuala Kabiran	1 - Jumlah dokumen perencanaan	0	0,00	0	0,00	0	0,00	1	200.000.000,00	0	0,00	DPU
1.1.1.24.148	Penyiringan Kanal Samping Stadion	1 - Panjang penyiringan yang terlaksana	0 Meter	0,00	0 Meter	0,00	0 Meter	0,00	0 Meter	0,00	250 Meter	1.200.000.000,00	DPU
1.1.1.24.150	Pembanguna kontruksi penahan longsor pasar kuala lapang - PLN	1 - Panjang konstruksi yang dibangun	0 Meter	0,00	0 Meter	0,00	0 Meter	0,00	0 Meter	0,00	100 Meter	5.000.000.000,00	DPU
1.1.1.24.151	Pembangunan Kontruksi Penahan Longsor sungai sembuak di respen	1 - Panjang konstruksi yang dibangun	0 -	0,00	0 -	0,00	0 -	0,00	0 -	0,00	0 -	0,00	DPU
1.1.1.24.152	Pembangunan Kontruksi Penahan Longsor Pulau sapi	1 - Panjang konstruksi yang dibangun	0 Meter	0,00	0 Meter	0,00	0 Meter	0,00	0 Meter	0,00	100 Meter	5.000.000.000,00	DPU
1.1.1.24.156	Operasi dan Pemeliharaan Jaringan Irigasi Kabupaten	1 - Luas irigasi yang terpelihara	0 Ha	0,00	0 Ha	0,00	0 Ha	0,00	0 Ha	0,00	60 Ha	500.000.000,00	DPU
1.1.1.24.157	Peningkatan Jaringan Irigasi Pulau Sapi	1 - Luas irigasi yang ditingkatkan	0 Ha	0,00	0 Ha	0,00	0 Ha	0,00	62 Ha	0,00	0 Ha	0,00	DPU
		Total:		53.870.147.918,00		20.338.183.000,00		8.437.616.180,00		17.410.000.000,00		25.400.000.000,00	
		Selisih:		0,00		0,00		0,00		0,00		0,00	
1.1.1.25	Program Penyediaan dan Pengelolaan Air Baku	1 - Persentase penduduk berakses air bersih	0 %	0,00	26 %	0,00	10 %	0,00	0 %	0,00	63 %	6.000.000.000,00	
1.1.1.25.9	Peningkatan sarana air bersih Desa Data Dian	1 -	0 -	0,00	0 -	0,00	0 -	0,00	0 -	0,00	0 -	1.000.000.000,00	DPU

Kode	Bidang Urusan Pemerintahan dan Program dan Kegiatan	Indikator Kinerja Program (Outcome) dan Kegiatan (Output)	TARGET KINERJA PROGRAM DAN KERANGKA PENDANAAN										SKPD Penanggung Jawab
			Tahun 2017		Tahun 2018		Tahun 2019		Tahun 2020		Tahun 2021		
			Target	Rp.	Target	Rp.	Target	Rp.	Target	Rp.	Target	Rp.	
1.1.1.25.10	Penyediaan Air Minum dan Sanitasi Berbasis Masyarakat (PAMSIMAS III) Kec. Malinau Selatan Hilir dan Malinau Selatan Hulu	1 -	0,00	0 -	0,00	0 -	0,00	0 -	0,00	0 -	0,00	5.000.000.000,00	DPU
		Total:	0,00		0,00		0,00		0,00		0,00	6.000.000.000,00	
		Selisih:	0,00		0,00		0,00		0,00		0,00	0,00	
1.1.1.27	Program Pengembangan Kinerja Pengelolaan Air Minum dan Air Limbah	1 - Persentase penduduk berakses air minum	1.144.055.650,00	3 %	7.986.771.650,00	20 %	6.858.963.760,00	25 %	2.800.000.000,00	26 %	10.400.000.000,00	26 %	DPU
1.1.1.27.1	Penyediaan prasarana dan sarana air minum bagi masyarakat berpenghasilan rendah												DPU
1.1.1.27.17	Perencanaan Jaringan Air Bersih Desa Long Loreh Kec. Malinau Selatan	1 -	0,00	0 -	0,00	0 -	0,00	0 -	0,00	0 -	0,00	0,00	DPU
1.1.1.27.18	Perencanaan Rehabilitasi Jaringan Air Bersih Kab. Malinau	1 -	0,00	0 -	0,00	0 -	0,00	0 -	0,00	0 -	0,00	0,00	DPU
1.1.1.27.19	Perencanaan Jaringan Air Bersih Desa Long Pua	1 -	49.720.000,00	0 -	0,00	0 -	0,00	0 -	0,00	0 -	0,00	0,00	DPU
1.1.1.27.26	Pengadaan dan Pemasangan Jaringan Air Bersih Lokasi : Kec. Malinau Kota; Malinau Barat; Mentarang (DAK Reguler)	1 -	1.089.625.650,00	0 -	0,00	0 -	0,00	0 -	0,00	0 -	0,00	0,00	DPU
1.1.1.27.47	Perencanaan Peningkatan Jaringan Distribusi Air Bersih Kab.Malinau*	1 -	4.710.000,00	0 -	0,00	0 -	0,00	0 -	0,00	0 -	0,00	0,00	DPU
1.1.1.27.48	Pemasangan Sambungan Rumah untuk Masyarakat Berpenghasilan Rendah	1 -	0,00	0 -	0,00	0 -	0,00	0 -	0,00	0 -	0,00	0,00	DPU
1.1.1.27.49	Perluasan SPAM IKK Kecamatan Kayan Hulu (DAK REGULER)	1 -	0,00	0 desa	1.039.000.000,00	3 desa	0,00	0 desa	0,00	0 desa	0,00	0,00	DPU
1.1.1.27.50	Penunjang Perluasan SPAM IKK Kecamatan Kayan Hulu		0,00		136.956.000,00		0,00		0,00		0,00	0,00	DPU

Kode	Bidang Urusan Pemerintahan dan Program dan Kegiatan	Indikator Kinerja Program (Outcome) dan Kegiatan (Output)	TARGET KINERJA PROGRAM DAN KERANGKA PENDANAAN										SKPD Penanggung Jawab
			Tahun 2017		Tahun 2018		Tahun 2019		Tahun 2020		Tahun 2021		
			Target	Rp.	Target	Rp.	Target	Rp.	Target	Rp.	Target	Rp.	
1.1.1.27.51	Peningkatan Jaringan Air Minum Kab. Malinau (DAK PENUGASAN)	1 -	0 Desa	0,00	3 Desa	4.795.000.000,00	0 Desa	0,00	0 Desa	0,00	0 Desa	0,00	DPU
1.1.1.27.52	Penunjang Peningkatan Jaringan Air Minum Kab. Malinau	1 -	0 desa	0,00	4 desa	110.100.000,00	0 desa	0,00	0 desa	0,00	0 desa	0,00	DPU
1.1.1.27.53	Penyediaan Air Minum dan Sanitasi Berbasis Masyarakat (PAMSIMAS III)	1 -	0 desa	0,00	4 desa	1.503.000.000,00	0 desa	800.000.000,00	0 desa	0,00	0 desa	0,00	DPU
1.1.1.27.54	Pemeliharaan jaringan air bersih	1 -	0 desa	0,00	6 desa	0,00	0,00	0,00	0 desa	500.000.000,00	0 desa	0,00	DPU
1.1.1.27.56	Perencanaan Pembangunan Dam Air Bersih	1 -	0 -	0,00	0 -	0,00	0 -	0,00	0 -	150.000.000,00	0 -	0,00	DPU
1.1.1.27.57	Pembangunan Sarana Air Bersih Desa Agung Baru	1 -	0 -	0,00	0 -	0,00	0 -	0,00	0 -	1.000.000.000,00	0 -	0,00	DPU
1.1.1.27.58	Pembangunan Jaringan Air Bersih Desa Malinau Hulu	1 -	0 -	0,00	0 -	0,00	0 -	0,00	0 -	1.000.000.000,00	0 -	0,00	DPU
1.1.1.27.60	Penunjang Penyediaan Air Minum dan Sanitasi Berbasis Masyarakat (PAMSIMAS APBN)	1 -	0 Desa	0,00	12 Desa	247.560.000,00	0 Desa	400.000.000,00	0 Desa	0,00	0 Desa	0,00	DPU
1.1.1.27.61	Pembangunan Baru Bagi Daerah Yang Belum Memiliki Layanan Air Minum (DAK AFIRMASI)	1 -	0 -	0,00	0 -	0,00	0 -	2.750.000.000,00	0 -	0,00	0 -	0,00	DPU
1.1.1.27.62	Penunjang Pembangunan Baru Bagi Daerah Yang Belum Memiliki Layanan Air Minum (DAK AFIRMASI)	1 -	0 -	0,00	0 -	0,00	0 -	139.119.180,00	0 -	0,00	0 -	0,00	DPU
1.1.1.27.63	Perluasan dan Peningkatan SPAM Kabupaten Malinau (DAK PENUGASAN)	1 -	0 -	0,00	0 -	0,00	0 -	2.635.018.000,00	0 -	0,00	0 -	0,00	DPU
1.1.1.27.64	Penunjang Perluasan dan Peningkatan SPAM Kabupaten Malinau (DAK PENUGASAN)	1 -	0 -	0,00	0 -	0,00	0 -	134.826.580,00	0 -	0,00	0 -	0,00	DPU

Kode	Bidang Urusan Pemerintahan dan Program dan Kegiatan	Indikator Kinerja Program (Outcome) dan Kegiatan (Output)	TARGET KINERJA PROGRAM DAN KERANGKA PENDANAAN										SKPD Penanggung Jawab
			Tahun 2017		Tahun 2018		Tahun 2019		Tahun 2020		Tahun 2021		
			Target	Rp.	Target	Rp.	Target	Rp.	Target	Rp.	Target	Rp.	
1.1.1.27.67	Pembangunan Jaringan Air Bersih Long Nawang	1 -	0 -	0,00	0 -	38.735.650,00	0 -	0,00	0 -	0,00	0 -	0,00	DPU
1.1.1.27.68	Penunjang Pengembangan Kawasan Permukiman Berbasis Masyarakat (KOTAKU)	1 -	0 -	0,00	0 -	116.420.000,00	0 -	0,00	0 -	0,00	0 -	0,00	DPU
1.1.1.27.69	Perencanaan Pembangunan Jaringan Air Bersih Kecamatan Malinau Selatan Hulu	1 -	0 Desa	0,00	1 Desa	0,00	0 Desa	0,00	0 Desa	150.000.000,00	0 Desa	0,00	DPU
1.1.1.27.71	Pembangunan Sarana Sanitasi Lingkungan Desa Long Loreh	1 -	0 -	0,00	0 -	0,00	0 -	0,00	0 -	0,00	0 -	800.000.000,00	DPU
1.1.1.27.72	Pembangunan Sarana Sanitasi Lingkungan Desa Long Aran	1 -	0 -	0,00	0 -	0,00	0 -	0,00	0 -	0,00	0 -	800.000.000,00	DPU
1.1.1.27.73	Pembangunan Sarana Sanitasi Lingkungan Desa Long Lame	1 -	0 -	0,00	0 -	0,00	0 -	0,00	0 -	0,00	0 -	800.000.000,00	DPU
1.1.1.27.74	Pembangunan Sarana Sanitasi Lingkungan Desa Batu Lidung	1 -	0 -	0,00	0 -	0,00	0 -	0,00	0 -	0,00	0 -	800.000.000,00	DPU
1.1.1.27.75	Pembangunan Sarana Sanitasi Lingkungan Desa Sesua	1 -	0 -	0,00	0 -	0,00	0 -	0,00	0 -	0,00	0 -	800.000.000,00	DPU
1.1.1.27.76	Pembangunan Sarana Sanitasi Lingkungan Desa Kelapis	1 -	0 -	0,00	0 -	0,00	0 -	0,00	0 -	0,00	0 -	800.000.000,00	DPU
1.1.1.27.77	Pembangunan Sarana Sanitasi Lingkungan Desa Belayan	1 -	0 -	0,00	0 -	0,00	0 -	0,00	0 -	0,00	0 -	800.000.000,00	DPU
1.1.1.27.78	Pembangunan Sarana Sanitasi Lingkungan Desa Respen	1 -	0 -	0,00	0 -	0,00	0 -	0,00	0 -	0,00	0 -	800.000.000,00	DPU
1.1.1.27.79	Pembangunan Sarana Sanitasi Lingkungan Desa Lidung Keminci	1 -	0 -	0,00	0 -	0,00	0 -	0,00	0 -	0,00	0 -	800.000.000,00	DPU

Kode	Bidang Urusan Pemerintahan dan Program dan Kegiatan	Indikator Kinerja Program (Outcome) dan Kegiatan (Output)	TARGET KINERJA PROGRAM DAN KERANGKA PENDANAAN										SKPD Penanggung Jawab
			Tahun 2017		Tahun 2018		Tahun 2019		Tahun 2020		Tahun 2021		
			Target	Rp.	Target	Rp.	Target	Rp.	Target	Rp.	Target	Rp.	
1.1.1.27.80	Pembangunan Sarana Sanitasi Lingkungan Desa Pulau Sapi	1 -	0 -	0,00	0 -	0,00	0 -	0,00	0 -	0,00	0 -	800.000.000,00	DPU
1.1.1.27.81	Pembangunan Sarana Sanitasi Lingkungan Desa Mentarang Baru	1 -	0 -	0,00	0 -	0,00	0 -	0,00	0 -	0,00	0 -	800.000.000,00	DPU
1.1.1.27.82	Pembangunan Sarana Sanitasi Lingkungan Desa Lang Ranau	1 -	0 -	0,00	0 -	0,00	0 -	0,00	0 -	0,00	0 -	800.000.000,00	DPU
1.1.1.27.83	Pembangunan Sarana Sanitasi Lingkungan Desa Long Nyau	1 -	0 -	0,00	0 -	0,00	0 -	0,00	0 -	0,00	0 -	800.000.000,00	DPU
1.1.1.27.84	Pengembangan Jaringan Perpipaan Mahak Baru	1 - Jumlah SR yang tersedia	0 SR	0,00	0 SR	0,00	0 SR	0,00	168 SR	0,00	0 SR	0,00	DPU
1.1.1.27.85	Pengembangan Jaringan Perpipaan Dumu Mahak	1 -Jumlah SR yang tersedia	0 SR	0,00	0 SR	0,00	0 SR	0,00	74 SR	0,00	0 SR	0,00	DPU
1.1.1.27.86	Pengembangan Jaringan Perpipaan Data Baru	1 - Jumlah SR yang tersedia	0 SR	0,00	0 SR	0,00	0 SR	0,00	74 SR	0,00	0 SR	0,00	DPU
1.1.1.27.87	Pengembangan Jaringan Perpipaan Long Lebusan	1 - Jumlah SR yang tersedia	0 SR	0,00	0 SR	0,00	0 SR	0,00	138 SR	0,00	0 SR	0,00	DPU
1.1.1.27.88	Pengembangan Jaringan Perpipaan Agung Baru	1 - Jumlah SR yang tersedia	0 SR	0,00	0 SR	0,00	0 SR	0,00	70 SR	0,00	0 SR	0,00	DPU
1.1.1.27.89	Pengembangan Jaringan Perpipaan Long Sule	1 - Jumlah SR yang tersedia	0 SR	0,00	0 SR	0,00	0 SR	0,00	140 SR	0,00	0 SR	0,00	DPU
1.1.1.27.90	Pengembangan Jaringan Perpipaan Long Ketaman	1 - Jumlah SR yang tersedia	0 SR	0,00	0 SR	0,00	0 SR	0,00	70 SR	0,00	0 SR	0,00	DPU
1.1.1.27.91	Pengembangan Jaringan Perpipaan Long Aran			0,00		0,00		0,00		0,00		0,00	DPU

Kode	Bidang Urusan Pemerintahan dan Program dan Kegiatan	Indikator Kinerja Program (Outcome) dan Kegiatan (Output)	TARGET KINERJA PROGRAM DAN KERANGKA PENDANAAN										SKPD Penanggung Jawab
			Tahun 2017		Tahun 2018		Tahun 2019		Tahun 2020		Tahun 2021		
			Target	Rp.	Target	Rp.	Target	Rp.	Target	Rp.	Target	Rp.	
1.1.1.27.92	Pengembangan Jaringan Perpipaan Long Lame	1 - Jumlah SR yang tersedia	0 SR	0,00	0 SR	0,00	0 SR	0,00	110 SR	0,00	0 SR	0,00	DPU
1.1.1.27.93	Pengembangan Jaringan Perpipaan Long Pujungan	1 - Jumlah SR yang tersedia	0 SR	0,00	0 SR	0,00	0 SR	0,00	79 SR	0,00	0 SR	0,00	DPU
1.1.1.27.94	Pengembangan Jaringan Perpipaan Long Lake	1 - Jumlah SR yang tersedia	0 SR	0,00	0 SR	0,00	0 SR	0,00	159 SR	0,00	0 SR	0,00	DPU
1.1.1.27.95	Pengembangan Jaringan Perpipaan Long Rat	1 - Jumlah SR yang tersedia	0 SR	0,00	0 SR	0,00	0 SR	0,00	78 SR	0,00	0 SR	0,00	DPU
1.1.1.27.96	Pengembangan Jaringan Perpipaan Bila Bekayu	1 - Jumlah SR yang tersedia	0 SR	0,00	0 SR	0,00	0 SR	0,00	58 SR	0,00	0 SR	0,00	DPU
1.1.1.27.97	Pengembangan Jaringan Perpipaan Long Adiu	1 - Jumlah SR yang tersedia	0 SR	0,00	0 SR	0,00	0 SR	0,00	48 SR	0,00	0 SR	0,00	DPU
1.1.1.27.98	Pengembangan Jaringan Perpipaan Batu Kajang	1 - Jumlah SR yang tersedia	0 SR	0,00	0 SR	0,00	0 SR	0,00	36 SR	0,00	0 SR	0,00	DPU
1.1.1.27.99	Pengembangan Jaringan Perpipaan Punan Setarap	1 - Jumlah SR yang tersedia	0 SR	0,00	0 SR	0,00	0 SR	0,00	100 SR	0,00	0 SR	0,00	DPU
1.1.1.27.100	Pengembangan Jaringan Perpipaan Setarap	1 - Jumlah SR yang tersedia	0 SR	0,00	0 SR	0,00	0 SR	0,00	50 SR	0,00	0 SR	0,00	DPU
1.1.1.27.101	Pengembangan Jaringan Perpipaan Setulang	1 - Jumlah SR yang tersedia	0 SR	0,00	0 SR	0,00	0 SR	0,00	86 SR	0,00	0 SR	0,00	DPU
1.1.1.27.102	Pengembangan Jaringan Perpipaan Semamu	1 - Jumlah SR yang tersedia	0 SR	0,00	0 SR	0,00	0 SR	0,00	247 SR	0,00	0 SR	0,00	DPU
1.1.1.27.103	Pengembangan Jaringan Perpipaan Long Berang	1 - Jumlah SR yang tersedia	0 SR	0,00	0 SR	0,00	0 SR	0,00	44 SR	0,00	0 SR	0,00	DPU
1.1.1.27.104	Pengembangan Jaringan Perpipaan Long Pala	1 - Jumlah SR yang tersedia	0 SR	0,00	0 SR	0,00	0 SR	0,00	130 SR	0,00	0 SR	0,00	DPU

Kode	Bidang Urusan Pemerintahan dan Program dan Kegiatan	Indikator Kinerja Program (Outcome) dan Kegiatan (Output)	TARGET KINERJA PROGRAM DAN KERANGKA PENDANAAN										SKPD Penanggung Jawab
			Tahun 2017		Tahun 2018		Tahun 2019		Tahun 2020		Tahun 2021		
			Target	Rp.	Target	Rp.	Target	Rp.	Target	Rp.	Target	Rp.	
1.1.1.27.105	Pengembangan Jaringan Perpipaan Long Mekatip	1 - Jumlah SR yang tersedia	0 SR	0,00	0 SR	0,00	0 SR	0,00	28 SR	0,00	0 SR	0,00	DPU
1.1.1.27.106	Pengembangan Jaringan Perpipaan Long Kebinu	1 - Jumlah SR yang tersedia	0 SR	0,00	0 SR	0,00	0 SR	0,00	53 SR	0,00	0 SR	0,00	DPU
1.1.1.27.108	Bagunan Penangkap Mata Air Terlindungi Long Metun	1 - Jumlah SR yang tersedia	0 SR	0,00	0 SR	0,00	0 SR	0,00	20 SR	0,00	0 SR	0,00	DPU
1.1.1.27.109	Bagunan Penangkap Mata Air Terlindungi Sungai Anai	1 - Jumlah SR yang tersedia	0 SR	0,00	0 SR	0,00	0 SR	0,00	300 SR	0,00	0 SR	0,00	DPU
1.1.1.27.110	Pengembangan Jaringan Perpipaan Punan Punan Bengalun	1 - Jumlah SR yang tersedia	0 SR	0,00	0 SR	0,00	0 SR	0,00	300 SR	0,00	0 SR	0,00	DPU
1.1.1.27.111	Pembangunan Broncaptering Desa Long Loreh	1 - Jumlah SR yang tersedia	0 SR	0,00	0 SR	0,00	0 SR	0,00	58 SR	0,00	0 SR	0,00	DPU
1.1.1.27.112	Pengembangan Jaringan Perpipaan Desa Mentarang Baru	1 - Jumlah SR yang tersedia	0 SR	0,00	0 SR	0,00	0 SR	0,00	100 SR	0,00	0 SR	0,00	DPU
1.1.1.27.113	Pengembangan Jaringan Perpipaan Desa Luso	1 - Jumlah SR yang tersedia	0 SR	0,00	0 SR	0,00	0 SR	0,00	70 SR	0,00	0 SR	0,00	DPU
1.1.1.27.114	Bangunan Penangkap Mata Air Terlindungi Desa Long Sungai Barang	1 - Jumlah SR yang tersedia	0 SR	0,00	0 SR	0,00	0 SR	0,00	170 SR	0,00	0 SR	0,00	DPU
1.1.1.27.115	Bangunan Penangkap Mata Air Terlindungi Desa Lidung Payau	1 - Jumlah SR yang tersedia	0 SR	0,00	0 SR	0,00	0 SR	0,00	300 SR	0,00	0 SR	0,00	DPU
1.1.1.27.116	Bangunan Penangkap Mata Air Terlindungi Desa Long Uro	1 - Jumlah SR yang tersedia	0 SR	0,00	0 SR	0,00	0 SR	0,00	300 SR	0,00	0 SR	0,00	DPU
1.1.1.27.117	Bangunan Penangkap Mata Air Terlindungi Desa Long Pua	1 - Jumlah SR yang tersedia	0 SR	0,00	0 SR	0,00	0 SR	0,00	300 SR	0,00	0 SR	0,00	DPU

Kode	Bidang Urusan Pemerintahan dan Program dan Kegiatan	Indikator Kinerja Program (Outcome) dan Kegiatan (Output)	TARGET KINERJA PROGRAM DAN KERANGKA PENDANAAN										SKPD Penanggung Jawab
			Tahun 2017		Tahun 2018		Tahun 2019		Tahun 2020		Tahun 2021		
			Target	Rp.	Target	Rp.	Target	Rp.	Target	Rp.	Target	Rp.	
1.1.1.27.118	Penyediaan Air Minum dan Sanitasi Berbasis Masyarakat (Pansimas II)	1 - Jumlah SR yang tersedia	0 SR	0,00	0 SR	0,00	0 SR	0,00	300 SR	0,00	0 SR	0,00	DPU
1.1.1.27.119	Penyediaan Air Minum dan Sanitasi Berbasis Masyarakat (Pansimas III)	1 - Jumlah desa yang mendapat layanan PAMSIMAS	0 Desa	0,00	0 Desa	0,00	0 Desa	0,00	3 Desa	0,00	0 Desa	0,00	DPU
		1 - Jumlah desa yang mendapat layanan PAMSIMAS	0 Desa	0,00	0 Desa	0,00	0 Desa	0,00	2 Desa	0,00	0 Desa	0,00	DPU
		Total:		1.144.055.650,00		7.986.771.650,00		6.858.963.760,00		2.800.000.000,00		10.400.000.000,00	
		Selisih:		0,00		0,00		0,00		0,00		0,00	
1.1.1.29	Program Pengembangan Wilayah Strategis dan Cepat Tumbuh			31.544.169.520,00		25.154.973.699,00		32.196.612.589,00		59.445.878.330,00		12.945.000.000,00	
1.1.1.29.1	Pembangunan Tribun Lapangan Sepak Bola Pulau Sapi (Stadion Mini) Tahap I	1 - Persentase kawasan permukiman masyarakat yang dikembangkan	34 %	0,00	27 %	127.754.580,00	18 %	0,00	10 %	0,00	11 %	0,00	DPU
1.1.1.29.4	Pembangunan Infrastruktur Terpadu Desa Long Alango - Tebulo - Lalud Birai	1 -	0 -	0,00	0 -	5.094.099.819,00	0 -	0,00	0 -	0,00	0 -	0,00	DPU
1.1.1.29.5	Pembangunan Gedung Perwakilan Malinau di Jakarta	1 -	0 -	536.864.500,00	0 -	0,00	0 -	0,00	0 -	0,00	0 -	0,00	DPU
1.1.1.29.6	Pembangunan Infrastruktur Terpadu Desa Pujungan	1 -	0 -	0,00	0 -	0,00	0 -	0,00	0 -	0,00	0 -	0,00	DPU
1.1.1.29.7	Pembangunan Infrastruktur Terpadu Desa Data Dian	1 -	0 -	6.000.000.000,00	0 -	3.777.258.170,00	0 -	0,00	0 -	0,00	0 -	0,00	DPU
1.1.1.29.8	Pembangunan Infrastruktur Terpadu Desa Long Nawang - Nawang Baru - Temuyat	1 -	0 -	5.094.599.000,00	0 -	3.435.634.130,00	0 -	0,00	0 -	0,00	0 -	0,00	DPU
1.1.1.29.9	Pembangunan Infrastruktur Terpadu Desa Long Ampung - Metulang - Sungai Barang	1 -	0 -	5.760.363.000,00	0 -	2.081.090.000,00	0 -	0,00	0 -	0,00	0 -	0,00	DPU

Kode	Bidang Urusan Pemerintahan dan Program dan Kegiatan	Indikator Kinerja Program (Outcome) dan Kegiatan (Output)	TARGET KINERJA PROGRAM DAN KERANGKA PENDANAAN										SKPD Penanggung Jawab
			Tahun 2017		Tahun 2018		Tahun 2019		Tahun 2020		Tahun 2021		
			Target	Rp.	Target	Rp.	Target	Rp.	Target	Rp.	Target	Rp.	
1.1.1.29.10	Pembangunan Infrastruktur Terpadu Desa Mahak Baru - Dumu Mahak - Lebusan	1 -	8.572.715.000,00	0 -	5.000.000.000,00	0 -	0,00	0 -	0,00	0 -	0,00	DPU	
1.1.1.29.11	Pembangunan Infrastruktur Terpadu Desa Long Berang*	1 -	1.306.043.000,00	0 -	0,00	0 -	0,00	0 -	0,00	0 -	0,00	DPU	
1.1.1.29.12	Pembangunan Infrastruktur Terpadu Desa Long Loreh	1 -	3.858.149.300,00	0 -	0,00	0 -	0,00	0 -	0,00	0 -	0,00	DPU	
1.1.1.29.35	Pembangunan Pagar Rumah Dinas Jabatan Anggota DPRD Kab. Malinau	1 -	0,00	0 -	0,00	0 -	0,00	0 -	1.000.000.000,00	0 -	0,00	DPU	
1.1.1.29.43	Rehab Rumah Dinas Kejari Kabupaten Malinau	1 -	102.362.000,00	0 -	0,00	0 -	0,00	0 -	0,00	0 -	0,00	DPU	
1.1.1.29.47	Pembangunan Infrastruktur Terpadu Desa Long Alango - Tebulo - Lalud Birai (2016)	1 -	0,00	0 -	0,00	0 -	0,00	0 -	0,00	0 -	0,00	DPU	
1.1.1.29.48	Pembangunan Rumah Dinas Dewan Tahap II (2016)	1 -	0,00	0 -	0,00	0 -	0,00	0 -	0,00	0 -	0,00	DPU	
1.1.1.29.51	Perencanaan Rehab Gedung Christian Center*	1 -	47.352.000,00	0 -	0,00	0 -	1.500.000.000,00	0 -	0,00	0 -	0,00	DPU	
1.1.1.29.52	Perencanaan Rehab Gedung Islamic Center*	1 -	46.580.000,00	0 -	0,00	0 -	500.000.000,00	0 -	0,00	0 -	0,00	DPU	
1.1.1.29.53	Perencanaan Landscape Lapangan Futsal dan Rehab Stadion Kabupaten Malinau*	1 -	47.478.000,00	0 -	0,00	0 -	0,00	0 -	0,00	0 -	0,00	DPU	
1.1.1.29.54	Perencanaan Pembangunan Kantor Badan Pengelolaan Keuangan Daerah (BPKD)*	1 -	4.710.000,00	0 -	0,00	0 -	0,00	0 -	0,00	0 -	0,00	DPU	
1.1.1.29.55	Perencanaan Penambahan Bangunan Show Room Gedung Perwakilan Malinau di Jakarta*	1 -	47.610.000,00	0 -	0,00	0 -	0,00	0 -	0,00	0 -	0,00	DPU	
1.1.1.29.57	Perencanaan Kantor Badan Pengelolah Keuangan Daerah (BPKD) Malinau		0,00		350.000.000,00		0,00		0,00		0,00	DPU	

Kode	Bidang Urusan Pemerintahan dan Program dan Kegiatan	Indikator Kinerja Program (Outcome) dan Kegiatan (Output)	TARGET KINERJA PROGRAM DAN KERANGKA PENDANAAN										SKPD Penanggung Jawab
			Tahun 2017		Tahun 2018		Tahun 2019		Tahun 2020		Tahun 2021		
			Target	Rp.	Target	Rp.	Target	Rp.	Target	Rp.	Target	Rp.	
1.1.1.29.58	Penataan Area Pro Sehat Pelangi Intimung	1 - 0 dokumen	0,00	1 dokumen	500.000.000,00	0 dokumen	0,00	0 dokumen	0,00	0 dokumen	0,00	DPU	
1.1.1.29.59	Pembangunan Panggung Kesenian dan Landscape Halaman Balai Adat Desa Wisata Pulau Sapi	1 - 0 -	0,00	0 -	2.200.000.000,00	0 -	0,00	0 -	0,00	0 -	0,00	DPU	
1.1.1.29.60	Rehab Rumah Jabatan Bupati	1 - 0 -	0,00	0 -	500.000.000,00	0 -	0,00	0 -	0,00	0 -	0,00	DPU	
1.1.1.29.63	Pembuatan Arena Pesta Budaya (IRAU)	1 - 0 -	0,00	0 -	1.678.577.000,00	0 -	0,00	0 -	0,00	0 -	0,00	DPU	
1.1.1.29.65	Rehab Rumah Dinas Jabatan Camat Malinau Selatan	1 - 0 -	0,00	0 -	0,00	0 -	0,00	0 -	500.000.000,00	0 -	0,00	DPU	
1.1.1.29.66	Pembangunan Rumah Dinas Kopel untuk pegawai kecamatan	1 - 0 -	0,00	0 -	0,00	0 -	0,00	0 -	1.500.000.000,00	0 -	0,00	DPU	
1.1.1.29.67	Semenisasi Halaman Kantor Kec. Malinau Selatan Hulu	1 - 0 -	0,00	0 -	0,00	0 -	0,00	0 -	300.000.000,00	0 -	0,00	DPU	
1.1.1.29.68	Perencanaan Pembangunan GOR Kecamatan Malinau Selatan Hulu	1 - 0 -	0,00	0 -	0,00	0 -	0,00	0 -	100.000.000,00	0 -	0,00	DPU	
1.1.1.29.70	Rehab kantor Camat mentarang Hulu	1 - 0 -	0,00	0 -	0,00	0 -	0,00	0 -	750.000.000,00	0 -	0,00	DPU	
1.1.1.29.71	Pembangunan Rumah Dinas Sekcam Kecamatan mentarang Hulu	1 - 0 -	0,00	0 -	0,00	0 -	0,00	0 -	750.000.000,00	0 -	0,00	DPU	
1.1.1.29.72	Rehab Rumah Dinas pegawai Kecamatan mentarang Hulu	1 - 0 -	0,00	0 -	0,00	0 -	0,00	0 -	500.000.000,00	0 -	0,00	DPU	
1.1.1.29.73	Rehab Berat Rumas Dinas Camat Kecamatan Bahau Hulu	1 - 0 -	0,00	0 -	0,00	0 -	0,00	0 -	1.500.000.000,00	0 -	0,00	DPU	

Kode	Bidang Urusan Pemerintahan dan Program dan Kegiatan	Indikator Kinerja Program (Outcome) dan Kegiatan (Output)	TARGET KINERJA PROGRAM DAN KERANGKA PENDANAAN										SKPD Penanggung Jawab
			Tahun 2017		Tahun 2018		Tahun 2019		Tahun 2020		Tahun 2021		
			Target	Rp.	Target	Rp.	Target	Rp.	Target	Rp.	Target	Rp.	
1.1.1.29.75	Rehab Berat Kantor Camat Bahau Hulu	1 -	0 -	0,00	0 -	0,00	0 -	0,00	0 -	1.000.000.000,00	0 -	0,00	DPU
1.1.1.29.76	Rehab Kantor Camat Pujungan	1 -	0 -	0,00	0 -	0,00	0 -	0,00	0 -	1.000.000.000,00	0 -	0,00	DPU
1.1.1.29.77	Rehab Rumah Dinas camat Pujungan	1 -	0 -	0,00	0 -	0,00	0 -	0,00	0 -	500.000.000,00	0 -	0,00	DPU
1.1.1.29.78	Rehab Berat Kantor Camat Kayan Selatan	1 -	0 -	0,00	0 -	0,00	0 -	0,00	0 -	1.000.000.000,00	0 -	0,00	DPU
1.1.1.29.79	Rehab Total Rumah Dinas Camat Kayan Selatan	1 -	0 -	0,00	0 -	0,00	0 -	0,00	0 -	2.000.000.000,00	0 -	0,00	DPU
1.1.1.29.81	Rehab Kantor Camat kayan Hulu	1 -	0 -	0,00	0 -	0,00	0 -	0,00	0 -	700.000.000,00	0 -	0,00	DPU
1.1.1.29.82	Rehab Rumah Dinas Camat kayan Hulu	1 -	0 -	0,00	0 -	0,00	0 -	0,00	0 -	750.000.000,00	0 -	0,00	DPU
1.1.1.29.84	Rehab Kantor Camat Kayan Hilir	1 -	0 -	0,00	0 -	0,00	0 -	0,00	0 -	1.000.000.000,00	0 -	0,00	DPU
1.1.1.29.86	Rehab Rumah Dinas Camat Kayan Hilir	1 -	0 -	0,00	0 -	0,00	0 -	0,00	0 -	750.000.000,00	0 -	0,00	DPU
1.1.1.29.87	Rehab Kantor Perwakilan Long Sule	1 -	0 -	0,00	0 -	0,00	0 -	0,00	0 -	250.000.000,00	0 -	0,00	DPU
1.1.1.29.90	Penunjang Penyelenggaraan Bangunan Gedung	1 -	0 -	0,00	0 -	0,00	0 -	0,00	0 -	300.000.000,00	0 -	0,00	DPU
1.1.1.29.93	Pembangunan Stadion Mini Kecamatan Mentarang	1 -	0 -	0,00	0 -	0,00	0 -	7.623.185.000,00	0 -	7.825.878.330,00	0 -	0,00	DPU
1.1.1.29.94	Rehab Kolam Renang Kabupaten Malinau	1 -	0 -	0,00	0 -	0,00	0 -	446.543.000,00	0 -	0,00	0 -	0,00	DPU

Kode	Bidang Urusan Pemerintahan dan Program dan Kegiatan	Indikator Kinerja Program (Outcome) dan Kegiatan (Output)	TARGET KINERJA PROGRAM DAN KERANGKA PENDANAAN										SKPD Penanggung Jawab
			Tahun 2017		Tahun 2018		Tahun 2019		Tahun 2020		Tahun 2021		
			Target	Rp.	Target	Rp.	Target	Rp.	Target	Rp.	Target	Rp.	
1.1.1.29.97	Rehab Stadion Kab. Malinau	1 -	0,00	0 -	0,00	0 -	1.500.000.000,00	0 -	0,00	0 -	0,00	DPU	
1.1.1.29.98	Perencanaan Kuburan Muslim Raja Tua Kec. Mentarang	1 -	0,00	0 -	0,00	0 -	100.000.000,00	0 -	0,00	0 -	0,00	DPU	
1.1.1.29.99	Rehab Berat Mess Kec. Bahau Hulu	1 -	0,00	0 -	0,00	0 -	350.000.000,00	0 -	0,00	0 -	0,00	DPU	
1.1.1.29.100	Rehab Berat Rumah Dinas DPRD	1 -	0,00	0 -	0,00	0 -	500.000.000,00	0 -	0,00	0 -	0,00	DPU	
1.1.1.29.101	Perencanaan Landscape dan Panggung Utama Pelangi Intimung	1 -	0,00	0 -	0,00	0 -	137.124.220,00	0 -	0,00	0 -	0,00	DPU	
1.1.1.29.102	Penataan Jalan Lingkungan Perdesaan Kabupaten Malinau	1 -	0,00	0 -	0,00	0 -	10.000.000.000,00	0 -	13.000.000.000,00	0 -	0,00	DPU	
1.1.1.29.103	Rehab Gedung Perwakilan Malinau di Jakarta	1 -	0,00	0 -	0,00	0 -	477.974.220,00	0 -	0,00	0 -	0,00	DPU	
1.1.1.29.104	Penimbunan Kejaksaan Malinau	1 -	0,00	0 -	0,00	0 -	198.996.000,00	0 -	0,00	0 -	0,00	DPU	
1.1.1.29.105	Pengecatan Polres	1 -	0,00	0 -	0,00	0 -	200.000.000,00	0 -	0,00	0 -	0,00	DPU	
1.1.1.29.106	Pematangan Lahan BPKD	1 -	0,00	0 -	0,00	0 -	400.000.000,00	0 -	0,00	0 -	0,00	DPU	
1.1.1.29.107	Penunjang Bantuan Stimulan Perumahan Swadaya (BSPS)	1 -	0,00	0 -	0,00	0 -	129.826.580,00	0 -	0,00	0 -	0,00	DPU	
1.1.1.29.108	Pembangunan Perumahan Baru Masyarakat Kurang Mampu Swadaya (DAK AFIRMASTI)	1 -	0,00	0 -	0,00	0 -	3.691.501.000,00	0 -	0,00	0 -	0,00	DPU	
1.1.1.29.109	Penunjang Pembangunan Perumahan Baru Masyarakat Kurang Mampu Swadaya (DAK AFIRMASTI)		0,00		0,00		120.346.580,00		0,00		0,00	DPU	

Kode	Bidang Urusan Pemerintahan dan Program dan Kegiatan	Indikator Kinerja Program (Outcome) dan Kegiatan (Output)	TARGET KINERJA PROGRAM DAN KERANGKA PENDANAAN										SKPD Penanggung Jawab
			Tahun 2017		Tahun 2018		Tahun 2019		Tahun 2020		Tahun 2021		
			Target	Rp.	Target	Rp.	Target	Rp.	Target	Rp.	Target	Rp.	
1.1.1.29.110	Pembangunan Sarana dan Prasarana Olahraga Pelangi Intimung	1 -	0 -	0,00	0 -	0,00	0 -	2.321.115.989,00	0 -	0,00	0 -	0,00	DPU
1.1.1.29.111	Pembangunan Panggung Kesenian Pelangi Intimung	1 -	0 -	0,00	0 -	0,00	2.000.000.000,00	0 -	6.000.000.000,00	0 -	0,00	DPU	
1.1.1.29.112	Rehab Trotoar Area Pro Sehat	1 -	0 -	0,00	0 -	172.640.000,00	0 -	0,00	0 -	0,00	0,00	DPU	
1.1.1.29.113	Penataan Lapangan Upacara Kantor Bupati	1 -	0 -	0,00	0 -	237.920.000,00	0 -	0,00	0 -	0,00	0,00	DPU	
1.1.1.29.115	PANSIMAS	1 -	0 -	64.977.450,00	0 -	0,00	0 -	0,00	0 -	0,00	0,00	DPU	
1.1.1.29.116	Penambahan dan Permukiman Kabupaten Malinau (Kota Tanpa Kumuh)	1 -	0 -	54.366.270,00	0 -	0,00	0 -	0,00	0 -	0,00	0,00	DPU	
1.1.1.29.117	Rehab Kantor Camat Malinau Utara	1 -	0 -	0,00	0 -	0,00	0 -	0,00	0 -	300.000.000,00	0,00	DPU	
1.1.1.29.118	Rehab Rumah Dinas Pegawai Kecamatan Bahau Hulu	1 -	0 -	0,00	0 -	0,00	0 -	0,00	0 -	1.000.000.000,00	0,00	DPU	
1.1.1.29.119	Pembangunan Rumah Dinas Pegawai Kecamatan Kayan Selatan	1 -	0 -	0,00	0 -	0,00	0 -	0,00	0 -	1.500.000.000,00	0,00	DPU	
1.1.1.29.120	Rehab Rumah Dinas Pegawai Kecamatan Kayan Hulu	1 -	0 -	0,00	0 -	0,00	0 -	0,00	0 -	750.000.000,00	0,00	DPU	
1.1.1.29.121	Pembangunan Rumah Dinas Pegawai Kecamatan Kayan Hilir	1 -	0 -	0,00	0 -	0,00	0 -	0,00	0 -	1.500.000.000,00	0,00	DPU	
1.1.1.29.122	Rehab Gedung Gabungan Dinas	1 -	0 -	0,00	0 -	0,00	0 -	0,00	0 -	1.500.000.000,00	0,00	DPU	

Kode	Bidang Urusan Pemerintahan dan Program dan Kegiatan	Indikator Kinerja Program (Outcome) dan Kegiatan (Output)	TARGET KINERJA PROGRAM DAN KERANGKA PENDANAAN										SKPD Penanggung Jawab	
			Tahun 2017		Tahun 2018		Tahun 2019		Tahun 2020		Tahun 2021			
			Target	Rp.	Target	Rp.	Target	Rp.	Target	Rp.	Target	Rp.		
1.1.1.29.123	Rehab Kantor Bupati	1 -	0,00	0 -	0,00	0 -	0,00	0 -	0,00	0 -	3.500.000.000,00	0 -	0,00	DPU
1.1.1.29.124	Pembangunan Landscape Area Pelangi Intimungk	1 -	0,00	0 -	0,00	0 -	0,00	0 -	0,00	0 -	1.500.000.000,00	0 -	0,00	DPU
1.1.1.29.125	Perencanaan Pembangunan Stadion Mini Kecamatan Kayan Hulu	1 -	0,00	0 -	0,00	0 -	0,00	0 -	0,00	0 -	300.000.000,00	0 -	0,00	DPU
1.1.1.29.126	Rehab Kantor Camat Malinau Kota	1 -	0,00	0 -	0,00	0 -	0,00	0 -	0,00	0 -	350.000.000,00	0 -	0,00	DPU
1.1.1.29.127	Promosi Hasil Pembangunan Bidang Infrastruktur Daerah	1 -	0,00	0 -	0,00	0 -	0,00	0 -	0,00	0 -	150.000.000,00	0 -	0,00	DPU
1.1.1.29.128	Rehab Rumah Dinas Jabatan Anggota DPRD	1 -	0,00	0 -	0,00	0 -	0,00	0 -	0,00	0 -	500.000.000,00	0 -	0,00	DPU
1.1.1.29.129	Rehab Fasilitas Olahraga Kabupaten Malinau	1 -	0,00	0 -	0,00	0 -	0,00	0 -	0,00	0 -	3.000.000.000,00	0 -	0,00	DPU
1.1.1.29.130	Perencanaan Gedung Kantor DPUPR-PERKIM	1 -	0,00	0 -	0,00	0 -	0,00	0 -	0,00	0 -	500.000.000,00	0 -	0,00	DPU
1.1.1.29.131	Perencanaan Pembangunan Gor Kecamatan Malinau Utara	1 -	0,00	0 -	0,00	0 -	0,00	0 -	0,00	0 -	120.000.000,00	0 -	0,00	DPU
1.1.1.29.132	Peningkatan sarana Pemerintahan, Sarana Ibadah dan Umum Tanjung Lapang	1 -	0,00	0 -	0,00	0 -	0,00	0 -	0,00	0 -	0,00	0 -	4.000.000.000,00	DPU
1.1.1.29.134	Peningkatan sarana Pemerintahan, Sarana Ibadah dan Umum Kuala Lapang	1 -	0,00	0 -	0,00	0 -	0,00	0 -	0,00	0 -	0,00	0 -	250.000.000,00	DPU
1.1.1.29.135	Peningkatan sarana Pemerintahan, Sarana Ibadah dan Umum Desa Sesua	1 -	0,00	0 -	0,00	0 -	0,00	0 -	0,00	0 -	0,00	0 -	250.000.000,00	DPU
1.1.1.29.136	Peningkatan sarana Pemerintahan, Sarana Ibadah dan Umum Desa Malinau Seberang	1 -	0,00	0 -	0,00	0 -	0,00	0 -	0,00	0 -	0,00	0 -	1.950.000.000,00	DPU

Kode	Bidang Urusan Pemerintahan dan Program dan Kegiatan	Indikator Kinerja Program (Outcome) dan Kegiatan (Output)	TARGET KINERJA PROGRAM DAN KERANGKA PENDANAAN										SKPD Penanggung Jawab	
			Tahun 2017		Tahun 2018		Tahun 2019		Tahun 2020		Tahun 2021			
			Target	Rp.	Target	Rp.	Target	Rp.	Target	Rp.	Target	Rp.		
1.1.1.29.137	Peningkatan sarana Pemerintahan, Sarana Ibadah dan Umum Desa Luba Manis	1 -	0 -	0,00	0 -	0,00	0 -	0,00	0 -	0,00	0 -	0,00	1.450.000.000,00	DPU
1.1.1.29.138	Peningkatan sarana Pemerintahan, Sarana Ibadah dan Umum Desa Salap	1 -	0 -	0,00	0 -	0,00	0 -	0,00	0 -	0,00	0 -	0,00	200.000.000,00	DPU
1.1.1.29.139	Peningkatan sarana Pemerintahan, Sarana Ibadah dan Umum Desa Respen Tubuh	1 -	0 -	0,00	0 -	0,00	0 -	0,00	0 -	0,00	0 -	0,00	1.000.000.000,00	DPU
1.1.1.29.140	Peningkatan sarana Pemerintahan, Sarana Ibadah dan Umum Desa Pulau Sapi	1 -	0 -	0,00	0 -	0,00	0 -	0,00	0 -	0,00	0 -	0,00	1.100.000.000,00	DPU
1.1.1.29.141	Peningkatan sarana Pemerintahan, Sarana Ibadah dan Umum Desa Long Berang	1 -	0 -	0,00	0 -	0,00	0 -	0,00	0 -	0,00	0 -	0,00	2.745.000.000,00	DPU
1.1.1.29.142	Pembangunan Pagar Pembatas Rumah Dinas Kejari	1 - Panjang pagar yang dibangun	0 -	0,00	0 -	0,00	0 -	0,00	0 -	0,00	0 -	0,00	0,00	DPU
1.1.1.29.143	Penambahan Fasilitas Rumah Dinas Bupati	1 - Jumlah fasilitas yang disediakan	0 Unit	0,00	0 Unit	0,00	0 Unit	0,00	1 Unit	0,00	0 Unit	0,00	0,00	DPU
1.1.1.29.144	Seminisasi Jalan Menuju Guest House Long Alango	1 - Panjang jalan yang dilakukan semenisasi	0 M	0,00	0 M	0,00	0 M	0,00	75 M	0,00	0 M	0,00	0,00	DPU
1.1.1.29.145	Pengecetan Pagar Halaman Kantor Bupati	1 - Panjang pagar yang dicat	0 M	0,00	0 M	0,00	0 M	0,00	800 M	0,00	0 M	0,00	0,00	DPU
		Total:		31.544.169.520,00		25.154.973.699,00		32.196.612.589,00		59.445.878.330,00		12.945.000.000,00		
		Selisih:		0,00		0,00		0,00		0,00		0,00		
1.1.1.3	Program peningkatan disiplin aparatur	1 - Tingkat kedisiplinan aparatur	0 %	0,00	9 %	36.750.000,00	59 %	61.625.000,00	21 %	279.353.600,00	12 %	50.000.000,00		
1.1.1.3.5	Pengadaan pakaian khusus hari-hari tertentu	1 -	0 -	0,00	0 -	0,00	0 -	0,00	0 -	196.353.600,00	0 -	0,00	0,00	DPU

Kode	Bidang Urusan Pemerintahan dan Program dan Kegiatan	Indikator Kinerja Program (Outcome) dan Kegiatan (Output)	TARGET KINERJA PROGRAM DAN KERANGKA PENDANAAN										SKPD Penanggung Jawab
			Tahun 2017		Tahun 2018		Tahun 2019		Tahun 2020		Tahun 2021		
			Target	Rp.	Target	Rp.	Target	Rp.	Target	Rp.	Target	Rp.	
1.1.1.3.6	Pengadaan Pakaian Kerja Lapangan (UPTD PU)	1 -	0,00	0 -	36.750.000,00	0 -	61.625.000,00	0 -	83.000.000,00	0 -	0,00	DPU	
1.1.1.3.7	Pengadaan Pakaian Khusus Hari-hari Tertentu (UPTD)	1 -	0,00	0 -	0,00	0 -	0,00	0 -	0,00	0 -	50.000.000,00	DPU	
		Total:	0,00		36.750.000,00		61.625.000,00		279.353.600,00		50.000.000,00		
		Selisih:	0,00		0,00		0,00		0,00		0,00		
1.1.1.31	Program Pembangunan Sanitasi Pemukiman	1 - Persentase permukiman yang memiliki sanitasi	6.874.457.700,00	31 %	9.554.103.000,00	42 %	4.806.173.740,00	9 %	600.000.000,00	18 %	0,00	0 %	
1.1.1.31.9	Pembangunan IPAL Komunal Kec.Malinau Utara, Kec.Malinau Barat, Kec.Malinau Kota (DAK)	1 -	6.343.275.300,00	0 -	0,00	0 -	0,00	0 -	0,00	0 -	0,00	0 -	DPU
1.1.1.31.11	Perencanaan Sanitasi Kab. Malinau**	1 - Jumlah dokumen perencanaan	186.851.300,00	1 Dokumen	0,00	0 Dokumen	0,00	0 Dokumen	0,00	0 Dokumen	0,00	0 Dokumen	DPU
1.1.1.31.12	Penunjang Pembangunan IPAL Komunal Kec.Malinau Utara, Kec.Malinau Barat, Kec.Malinau Kota	1 - Jangka waktu pelaksanaan	84.183.300,00	1 Tahun	142.103.000,00	1 Tahun	0,00	0 Tahun	0,00	0 Tahun	0,00	0 Tahun	DPU
1.1.1.31.13	Perencanaan Sanitasi Kec. Mentarang, Kec. Malinau Kota, Kec. Malinau Barat dan Kec. Malinau Utara*	1 - Jumlah dokumen perencanaan	64.555.000,00	1 Dokumen	0,00	0 Dokumen	0,00	0 Dokumen	0,00	0 Dokumen	0,00	0 Dokumen	DPU
1.1.1.31.14	Perencanaan Pembangunan Sanitasi Lingkungan Desa Pulau Sapi*	1 - Jumlah dokumen perencanaan	45.570.000,00	1 Dokumen	0,00	0 Dokumen	0,00	0 Dokumen	0,00	0 Dokumen	0,00	0 Dokumen	DPU
1.1.1.31.15	Perencanaan Pembangunan IPAL Komunal Desa Long Nawang*	1 - Jumlah dokumen perencanaan	52.202.000,00	1 Dokumen	0,00	0 Dokumen	0,00	0 Dokumen	0,00	0 Dokumen	0,00	0 Dokumen	DPU

Kode	Bidang Urusan Pemerintahan dan Program dan Kegiatan	Indikator Kinerja Program (Outcome) dan Kegiatan (Output)	TARGET KINERJA PROGRAM DAN KERANGKA PENDANAAN										SKPD Penanggung Jawab
			Tahun 2017		Tahun 2018		Tahun 2019		Tahun 2020		Tahun 2021		
			Target	Rp.	Target	Rp.	Target	Rp.	Target	Rp.	Target	Rp.	
1.1.1.31.16	Perencanaan Pembangunan Sanitasi Lingkungan Desa Sengayan*	1 - Jumlah dokumen perencanaan	1 Dokumen	45.700.000,00	0 Dokumen	0,00	0 Dokumen	0,00	0 Dokumen	0,00	0 Dokumen	0,00	DPU
1.1.1.31.17	Perencanaan Pembangunan IPAL Komunal Desa Data Dian*	1 - Jumlah dokumen perencanaan	1 Dokumen	52.120.800,00	0 Dokumen	0,00	0 Dokumen	0,00	0 Dokumen	0,00	0 Dokumen	0,00	DPU
1.1.1.31.18	Pembangunan IPAL Komunal Kabupaten Malinau (DAK PENUGASAN)	1 -	0 -	0,00	0 -	7.234.000.000,00	0 -	0,00	0 -	0,00	0 -	0,00	DPU
1.1.1.31.20	Pembangunan IPAL Komunal Kabupaten Malinau (DAK REGULER)	1 -	0 -	0,00	0 -	2.178.000.000,00	0 -	0,00	0 -	0,00	0 -	0,00	DPU
1.1.1.31.22	Sistem Pengolahan Air Limbah Setempat (SPALD-S) (DAK PENUGASAN)	1 -	0 -	0,00	0 -	0,00	0 -	1.120.000.000,00	0 -	0,00	0 -	0,00	DPU
1.1.1.31.23	Penunjang Sistem Pengolahan Air Limbah Setempat (SPALD-S) (DAK PENUGASAN)	1 - Jangka waktu pelaksanaan	0 Tahun	0,00	0 Tahun	0,00	1 Tahun	124.826.580,00	0 Tahun	0,00	0 Tahun	0,00	DPU
1.1.1.31.24	Sistem Pengolahan Air Limbah Setempat (SPALD-S) (DAK AFIRMASI)	1 -	0 -	0,00	0 -	0,00	0 -	1.990.613.000,00	0 -	0,00	0 -	0,00	DPU
1.1.1.31.25	Penunjang Sistem Pengolahan Air Limbah Setempat (SPALD-S) (DAK AFIRMASI)	1 - Jangka waktu pelaksanaan	0 Dokumen	0,00	0 Dokumen	0,00	1 Dokumen	114.826.580,00	0 Dokumen	0,00	0 Dokumen	0,00	DPU
1.1.1.31.26	Sistem Pengolahan Air Limbah Setempat (SPALD-S) (DAK REGULER)	1 -	0 -	0,00	0 -	0,00	0 -	1.341.081.000,00	0 -	0,00	0 -	0,00	DPU
1.1.1.31.27	Penunjang Sistem Pengolahan Air Limbah Setempat (SPALD-S) (DAK REGULER)	1 - Jangka waktu pelaksanaan	0 Tahun	0,00	0 Tahun	0,00	1 Tahun	114.826.580,00	0 Tahun	0,00	0 Tahun	0,00	DPU
1.1.1.31.29	Pembangunan Sanitasi Air Limbah Rumah Tangga RT 1 dan II Sembuak Warod			0,00		0,00		0,00		350.000.000,00		0,00	DPU

Kode	Bidang Urusan Pemerintahan dan Program dan Kegiatan	Indikator Kinerja Program (Outcome) dan Kegiatan (Output)	TARGET KINERJA PROGRAM DAN KERANGKA PENDANAAN										SKPD Penanggung Jawab
			Tahun 2017		Tahun 2018		Tahun 2019		Tahun 2020		Tahun 2021		
			Target	Rp.	Target	Rp.	Target	Rp.	Target	Rp.	Target	Rp.	
1.1.1.31.30	Pembuatan Draenase Pembuangan Limba Akhir RT 8 dan 9 Tanjung Lapang	1 -	0 -	0,00	0 -	0,00	0 -	0,00	0 -	250.000.000,00	0 -	0,00	DPU
1.1.1.31.31	Pembangunan IPAL Skala Permukiman Minimal 50 KK Long Ampung	1 -	0 -	0,00	0 -	0,00	0 -	0,00	0 -	0,00	0 -	0,00	DPU
1.1.1.31.32	Pembangunan IPAL Skala Permukiman Minimal 50 KK Long Uro	1 - Jumlah IPAL yang dibangun	0 Unit	0,00	0 Unit	0,00	0 Unit	0,00	2 Unit	0,00	0 Unit	0,00	DPU
1.1.1.31.33	Pembangunan IPAL Skala Permukiman Minimal 50 KK Pulau Sapi	1 - Jumlah IPAL yang dibangun	0 Unit	0,00	0 Unit	0,00	0 Unit	0,00	2 Unit	0,00	0 Unit	0,00	DPU
1.1.1.31.34	Pembangunan Tangki Septik Skala Individual Pedesaan Minimal 50 KK Paking	1 - Jumlah tangki septik yang dibangun	0 Unit	0,00	0 Unit	0,00	0 Unit	0,00	50 Unit	0,00	0 Unit	0,00	DPU
1.1.1.31.35	Pembangunan Baru IPAL Skala Permukiman Kombinasi MCK Dengan Jumlah Layanan Minimal 25 KK Long Ampung	1 - Jumlah IPAL kombinasi MCK yang dibangun	0 Unit	0,00	0 Unit	0,00	0 Unit	0,00	2 Unit	0,00	0 Unit	0,00	DPU
1.1.1.31.36	Pembangunan Baru IPAL Skala Permukiman Kombinasi MCK Dengan Jumlah Layanan Minimal 25 KK Long Sungai Barang	1 - Jumlah IPAL kombinasi MCK yang dibangun	0 Unit	0,00	0 Unit	0,00	0 Unit	0,00	2 Unit	0,00	0 Unit	0,00	DPU
1.1.1.31.37	Pembangunan Baru IPAL Skala Permukiman Kombinasi MCK Dengan Jumlah Layanan Minimal 25 KK Lidung Payau	1 - Jumlah IPAL kombinasi MCK yang dibangun	0 Unit	0,00	0 Unit	0,00	0 Unit	0,00	2 Unit	0,00	0 Unit	0,00	DPU
1.1.1.31.38	Pembangunan Baru IPAL Skala Permukiman Kombinasi MCK Dengan Jumlah Layanan Minimal 25 KK Long Uro	1 - Jumlah IPAL kombinasi MCK yang dibangun	0 Unit	0,00	0 Unit	0,00	0 Unit	0,00	2 Unit	0,00	0 Unit	0,00	DPU
1.1.1.31.39	Pembangunan Baru IPAL Skala Permukiman Kombinasi MCK Dengan Jumlah Layanan Minimal 25 KK Metulang			0,00		0,00		0,00		0,00		0,00	DPU

Kode	Bidang Urusan Pemerintahan dan Program dan Kegiatan	Indikator Kinerja Program (Outcome) dan Kegiatan (Output)	TARGET KINERJA PROGRAM DAN KERANGKA PENDANAAN										SKPD Penanggung Jawab
			Tahun 2017		Tahun 2018		Tahun 2019		Tahun 2020		Tahun 2021		
			Target	Rp.	Target	Rp.	Target	Rp.	Target	Rp.	Target	Rp.	
1.1.1.31.40	Pembangunan Baru IPAL Skala Permukiman Kombinasi MCK Dengan Jumlah Layanan Minimal 25 KK Nawang Baru	1 - Jumlah IPAL kombinasi MCK yang dibangun	0 Unit	0,00	0 Unit	0,00	0 Unit	0,00	2 Unit	0,00	0 Unit	0,00	DPU
1.1.1.31.41	Pembangunan Baru IPAL Skala Permukiman Kombinasi MCK Dengan Jumlah Layanan Minimal 25 KK Long Nawang	1 - Jumlah IPAL kombinasi MCK yang dibangun	0 Unit	0,00	0 Unit	0,00	0 Unit	0,00	2 Unit	0,00	0 Unit	0,00	DPU
1.1.1.31.42	Pembangunan Baru IPAL Skala Permukiman Kombinasi MCK Dengan Jumlah Layanan Minimal 25 KK Metun	1 - Jumlah IPAL kombinasi MCK yang dibangun	0 Unit	0,00	0 Unit	0,00	0 Unit	0,00	2 Unit	0,00	0 Unit	0,00	DPU
1.1.1.31.43	Pembangunan Baru IPAL Skala Permukiman Kombinasi MCK Dengan Jumlah Layanan Minimal 25 KK Sungai Anai	1 - Jumlah IPAL kombinasi MCK yang dibangun	0 Unit	0,00	0 Unit	0,00	0 Unit	0,00	2 Unit	0,00	0 Unit	0,00	DPU
1.1.1.31.44	Pembangunan Baru IPAL Skala Permukiman Kombinasi MCK Dengan Jumlah Layanan Minimal 25 KK Long Sule	1 - Jumlah IPAL kombinasi MCK yang dibangun	0 Unit	0,00	0 Unit	0,00	0 Unit	0,00	2 Unit	0,00	0 Unit	0,00	DPU
1.1.1.31.45	Pembangunan Baru IPAL Skala Permukiman Kombinasi MCK Dengan Jumlah Layanan Minimal 25 KK Data Dian	1 - Jumlah IPAL kombinasi MCK yang dibangun	0 Unit	0,00	0 Unit	0,00	0 Unit	0,00	2 Unit	0,00	0 Unit	0,00	DPU
1.1.1.31.46	Pembangunan Baru IPAL Skala Permukiman Kombinasi MCK Dengan Jumlah Layanan Minimal 25 KK Long Aran	1 - Jumlah IPAL kombinasi MCK yang dibangun	0 Unit	0,00	0 Unit	0,00	0 Unit	0,00	2 Unit	0,00	0 Unit	0,00	DPU
1.1.1.31.47	Pembangunan Baru IPAL Skala Permukiman Kombinasi MCK Dengan Jumlah Layanan Minimal 25 KK Long Lame	1 - Jumlah IPAL kombinasi MCK yang dibangun	0 Unit	0,00	0 Unit	0,00	0 Unit	0,00	2 Unit	0,00	0 Unit	0,00	DPU
1.1.1.31.48	Pembangunan Baru IPAL Skala Permukiman Kombinasi MCK Dengan Jumlah Layanan Minimal 25 KK Long Pujungan	1 - Jumlah IPAL kombinasi MCK yang dibangun	0 Unit	0,00	0 Unit	0,00	0 Unit	0,00	2 Unit	0,00	0 Unit	0,00	DPU

Kode	Bidang Urusan Pemerintahan dan Program dan Kegiatan	Indikator Kinerja Program (Outcome) dan Kegiatan (Output)	TARGET KINERJA PROGRAM DAN KERANGKA PENDANAAN										SKPD Penanggung Jawab
			Tahun 2017		Tahun 2018		Tahun 2019		Tahun 2020		Tahun 2021		
			Target	Rp.	Target	Rp.	Target	Rp.	Target	Rp.	Target	Rp.	
1.1.1.31.49	Pembangunan Baru IPAL Skala Permukiman Kombinasi MCK Dengan Jumlah Layanan Minimal 25 KK Long Alango	1 - Jumlah IPAL kombinasi MCK yang dibangun	0 Unit	0,00	0 Unit	0,00	0 Unit	0,00	2 Unit	0,00	0 Unit	0,00	DPU
1.1.1.31.50	Pembangunan Tangke Septik Skala Komunal (5-10 KK) Long Ampung	1 - Jumlah IPAL kombinasi MCK yang dibangun	0 Unit	0,00	0 Unit	0,00	0 Unit	0,00	2 Unit	0,00	0 Unit	0,00	DPU
1.1.1.31.52	Pembangunan Tangke Septik Skala Komunal (5-10 KK) Lidung Payau	1 - Jumlah tangki septik komunal yang dibangun	0 Unit	0,00	0 Unit	0,00	0 Unit	0,00	5 Unit	0,00	0 Unit	0,00	DPU
1.1.1.31.53	Pembangunan Tangke Septik Skala Komunal (5-10 KK) Long Uro	1 - Jumlah tangki septik komunal yang dibangun	0 Unit	0,00	0 Unit	0,00	0 Unit	0,00	5 Unit	0,00	0 Unit	0,00	DPU
1.1.1.31.54	Pembangunan Tangke Septik Skala Komunal (5-10 KK) Metulang	1 - Jumlah tangki septik komunal yang dibangun	0 Unit	0,00	0 Unit	0,00	0 Unit	0,00	5 Unit	0,00	0 Unit	0,00	DPU
1.1.1.31.55	Pembangunan Tangke Septik Skala Komunal (5-10 KK) Nawang Baru	1 - Jumlah tangki septik komunal yang dibangun	0 Unit	0,00	0 Unit	0,00	0 Unit	0,00	5 Unit	0,00	0 Unit	0,00	DPU
1.1.1.31.56	Pembangunan Tangke Septik Skala Komunal (5-10 KK) Long Nawang	1 - Jumlah tangki septik komunal yang dibangun	0 Unit	0,00	0 Unit	0,00	0 Unit	0,00	5 Unit	0,00	0 Unit	0,00	DPU
1.1.1.31.57	Pembangunan Tengki Septik Skala Individual Perdesaan Minimal 50 KK Metun	1 - Jumlah tangki septik individual yang dibangun	0 Unit	0,00	0 Unit	0,00	0 Unit	0,00	50 Unit	0,00	0 Unit	0,00	DPU
1.1.1.31.58	Pembangunan Tengki Septik Skala Individual Perdesaan Minimal 50 KK Sungai Anai	1 - Jumlah tangki septik individual yang dibangun	0 Unit	0,00	0 Unit	0,00	0 Unit	0,00	50 Unit	0,00	0 Unit	0,00	DPU
1.1.1.31.60	Pembangunan Tengki Septik Skala Individual Perdesaan Minimal 50 KK Data Dian	1 - Jumlah tangki septik individual yang dibangun	0 Unit	0,00	0 Unit	0,00	0 Unit	0,00	50 Unit	0,00	0 Unit	0,00	DPU

Kode	Bidang Urusan Pemerintahan dan Program dan Kegiatan	Indikator Kinerja Program (Outcome) dan Kegiatan (Output)	TARGET KINERJA PROGRAM DAN KERANGKA PENDANAAN										SKPD Penanggung Jawab
			Tahun 2017		Tahun 2018		Tahun 2019		Tahun 2020		Tahun 2021		
			Target	Rp.	Target	Rp.	Target	Rp.	Target	Rp.	Target	Rp.	
1.1.1.31.61	Pembangunan Tengki Septik Skala Individual Perdesaan Minimal 50 KK Long Aran	1 - Jumlah tangki septik individual yang dibangun	0 Unit	0,00	0 Unit	0,00	0 Unit	0,00	50 Unit	0,00	0 Unit	0,00	DPU
1.1.1.31.62	Pembangunan Tengki Septik Skala Individual Perdesaan Minimal 50 KK Long Lame	1 - Jumlah tangki septik individual yang dibangun	0 Unit	0,00	0 Unit	0,00	0 Unit	0,00	50 Unit	0,00	0 Unit	0,00	DPU
1.1.1.31.63	Pembangunan Tengki Septik Skala Individual Perdesaan Minimal 50 KK Long Pujungan	1 - Jumlah tangki septik individual yang dibangun	0 Unit	0,00	0 Unit	0,00	0 Unit	0,00	50 Unit	0,00	0 Unit	0,00	DPU
1.1.1.31.64	Pembangunan Tengki Septik Skala Individual Perdesaan Minimal 50 KK Long Alango	1 - Jumlah tangki septik individual yang dibangun	0 Unit	0,00	0 Unit	0,00	0 Unit	0,00	50 Unit	0,00	0 Unit	0,00	DPU
1.1.1.31.65	Pembangunan Tangke Septik Skala Komunal (5-10 KK) Long Sungai Barang	1 - Jumlah tangki septik komunal yang dibangun	0 Unit	0,00	0 Unit	0,00	0 Unit	0,00	5 Unit	0,00	0 Unit	0,00	DPU
1.1.1.31.66	Pembangunan Tengki Septik Skala Individual Perdesaan Minimal 50 KK Desa Luso	1 - Jumlah tangki septik individual yang dibangun	0 Unit	0,00	0 Unit	0,00	0 Unit	0,00	50 Unit	0,00	0 Unit	0,00	DPU
1.1.1.31.67	Pembangunan Tengki Septik Skala Individual Perdesaan Minimal 50 KK Long Sule	1 - Jumlah tangki septik individual yang dibangun	0 Unit	0,00	0 Unit	0,00	0 Unit	0,00	50 Unit	0,00	0 Unit	0,00	DPU
		Total:		6.874.457.700,00		9.554.103.000,00		4.806.173.740,00		600.000.000,00		0,00	
		Selisih:		0,00		0,00		0,00		0,00		0,00	
1.1.1.39	Program Perencanaan Tata Ruang	1 - Persentase kecamatan wilayah perkotaan yang mempunyai rencana detail tata ruang	1 %	212.015.037,00	8 %	1.100.000.000,00	41 %	1.224.064.500,00	28 %	3.700.000.000,00	22 %	3.025.000.000,00	
1.1.1.39.1	Penyusunan kebijakan tentang penyusunan rencana tata ruang												DPU
1.1.1.39.18	Penetapan kebijakan tentang RDTRK dan PZ kawasan perkotaan (2016)	1 -	0 -	114.415.037,00	0 -	0,00	0 -	0,00	0 -	0,00	0 -	0,00	DPU
1.1.1.39.19	Survei dan Pemetaan Jaringan Jalan Kabupaten Malinau			0,00		100.000.000,00		0,00		0,00		100.000.000,00	DPU

Kode	Bidang Urusan Pemerintahan dan Program dan Kegiatan	Indikator Kinerja Program (Outcome) dan Kegiatan (Output)	TARGET KINERJA PROGRAM DAN KERANGKA PENDANAAN										SKPD Penanggung Jawab
			Tahun 2017		Tahun 2018		Tahun 2019		Tahun 2020		Tahun 2021		
			Target	Rp.	Target	Rp.	Target	Rp.	Target	Rp.	Target	Rp.	
1.1.1.39.20	Pelatihan Sistem Informasi Geografis (SIG) Bagi Aparatur Teknis Bidang Penataan Ruang	1 -	0 survei jaringan jala	0,00	0 survei jaringan jala	50.000.000,00	0 survei jaringan jala	0,00	0 survei jaringan jala	0,00	4 survei jaringan jala	75.000.000,00	DPU
1.1.1.39.21	Penetapan Peraturan Daerah Tentang Rencana Detail Tata Ruang Kawasan Perkotaan Malinau	1 -	0 -	0,00	0 -	150.000.000,00	0 -	0,00	0 -	0,00	0 -	0,00	DPU
1.1.1.39.22	Pengadaan Perlengkapan Survey dan Pemetaan	1 -	0 dokumen	97.600.000,00	1 dokumen	100.000.000,00	0 dokumen	0,00	0 dokumen	0,00	0 dokumen	0,00	DPU
1.1.1.39.23	Peninjauan Kembali RTRW Kab. Malinau	1 -	0 -	0,00	0 -	250.000.000,00	0 -	0,00	0 -	0,00	0 -	0,00	DPU
1.1.1.39.24	Pemetaan Jaringan Jalan dan Permukiman Kab. Malinau	1 -	0 Dokumen PR RTRW	0,00	1 Dokumen PR RTRW	250.000.000,00	0 Dokumen PR RTRW	0,00	0 Dokumen PR RTRW	0,00	0 Dokumen PR RTRW	200.000.000,00	DPU
1.1.1.39.25	Perencanaan Ruang Terbuka Publik Tanjung Lapang	1 -	0 Dokumen	0,00	1 Dokumen	200.000.000,00	0 Dokumen	0,00	0 Dokumen	0,00	0 Dokumen	200.000.000,00	DPU
1.1.1.39.29	Penyusunan Usulan Revisi Status Kawasan Hutan Long Sule dan Long Pipa	1 -	0 Dokumen	0,00	1 Dokumen	0,00	0 Dokumen	0,00	0 Dokumen	500.000.000,00	1 Dokumen	0,00	DPU
1.1.1.39.30	Penyusunan Rencana Tata Ruang Ibukota Kecamatan (IKK) Mentarang Hulu dan Malinau Selatan Hulu	1 -	0 -	0,00	0 -	0,00	0 -	0,00	0 -	300.000.000,00	0 -	0,00	DPU
1.1.1.39.31	Penyusunan Rencana Tata Ruang Desa Wisata Setulang dan Pulau Sapi	1 -	0 -	0,00	0 -	0,00	0 -	0,00	0 -	600.000.000,00	0 -	0,00	DPU
1.1.1.39.32	Penyusunan KLHS RTRW Kab. Malinau	1 -	0 -	0,00	0 -	0,00	0 -	0,00	0 -	600.000.000,00	0 -	0,00	DPU

Kode	Bidang Urusan Pemerintahan dan Program dan Kegiatan	Indikator Kinerja Program (Outcome) dan Kegiatan (Output)	TARGET KINERJA PROGRAM DAN KERANGKA PENDANAAN										SKPD Penanggung Jawab
			Tahun 2017		Tahun 2018		Tahun 2019		Tahun 2020		Tahun 2021		
			Target	Rp.	Target	Rp.	Target	Rp.	Target	Rp.	Target	Rp.	
1.1.1.39.33	Asistensi peta dan Pesetujuan Substansi RTRW Kabupaten Malinau Tahun 2020-2040	1 -	0 -	0,00	0 -	0,00	0 -	0,00	0 -	300.000.000,00	0 -	0,00	DPU
1.1.1.39.34	Penetapan Perda RTRW Kabupaten Malinau Tahun 2020-2040	1 -	0 -	0,00	0 -	0,00	0 -	0,00	0 -	100.000.000,00	0 -	0,00	DPU
1.1.1.39.35	Penyusunan DED RTH Tepian Sesayap di Seluwing dan Tanjung Lapang	1 -	0 -	0,00	0 -	0,00	0 -	0,00	0 -	250.000.000,00	0 -	0,00	DPU
1.1.1.39.36	Pemetaan Wilayah Desa dan RT	1 -	0 -	0,00	0 -	0,00	0 -	0,00	0 -	750.000.000,00	0 -	250.000.000,00	DPU
1.1.1.39.37	Penyusunan Tata Guna Lahan dan Rencana Tata Ruang Desa Apau Ping	1 -	0 -	0,00	0 -	0,00	0 -	0,00	0 -	300.000.000,00	0 -	0,00	DPU
1.1.1.39.39	Revisi RTRW Kab. Malinau	1 -	0 -	0,00	0 -	0,00	1.000.000.000,00	0,00	0 -	0,00	0 -	0,00	DPU
1.1.1.39.40	Penyusunan Dokumen KLHS Kawasan Perkotaan Malinau	1 -	0 -	0,00	0 -	0,00	224.064.500,00	0,00	0 -	0,00	1 -	200.000.000,00	DPU
1.1.1.39.41	Penyusunan Rencana Rinci Tata Ruang Kawasan Strategis Kabupaten (RTR-KSK) dan Peraturan Zonasi (PZ)	1 -	0 -	0,00	0 -	0,00	0,00	0,00	0 -	0,00	0 -	350.000.000,00	DPU
1.1.1.39.42	Penetapan Kebijakan RTR KSK dan PZ	1 -	0 -	0,00	0 -	0,00	0,00	0,00	0 -	0,00	0 -	200.000.000,00	DPU
1.1.1.39.43	Perencanaan Penataan RTH di Kabupaten Malinau	1 -	0 -	0,00	0 -	0,00	0,00	0,00	0 -	0,00	0 -	300.000.000,00	DPU
1.1.1.39.44	Penetapan Kebijakan RTBL Zona Strategis	1 -	0 -	0,00	0 -	0,00	0,00	0,00	0 -	0,00	0 -	250.000.000,00	DPU
1.1.1.39.45	Pengadaan Peta Citra Satelit Kawasan Strategis Kabupaten	1 -	0 -	0,00	0 -	0,00	0,00	0,00	0 -	0,00	0 -	400.000.000,00	DPU

Kode	Bidang Urusan Pemerintahan dan Program dan Kegiatan	Indikator Kinerja Program (Outcome) dan Kegiatan (Output)	TARGET KINERJA PROGRAM DAN KERANGKA PENDANAAN										SKPD Penanggung Jawab
			Tahun 2017		Tahun 2018		Tahun 2019		Tahun 2020		Tahun 2021		
			Target	Rp.	Target	Rp.	Target	Rp.	Target	Rp.	Target	Rp.	
1.1.1.39.46	Pembuatan Peta Tematik Kabupaten Malinau	1 -	0 -	0,00	0 -	0,00	0 -	0,00	0 -	0,00	0 -	100.000.000,00	DPU
1.1.1.39.47	Pembuatan Peta Informasi Kawasan Perkotaan Malinau	1 -	0 -	0,00	0 -	0,00	0 -	0,00	0 -	0,00	0 -	150.000.000,00	DPU
1.1.1.39.49	Pemetaan Lahan Pangan	1 -	0 -	0,00	0 -	0,00	0 -	0,00	0 -	0,00	0 -	250.000.000,00	DPU
1.1.1.39.50	Persetujuan Persub dan Penetapan RTRW Kabupaten Malinau	1 -	0 -	0,00	0 -	0,00	0 -	0,00	0 -	0,00	0 -	0,00	DPU
		1 - Jumlah dokumen	0 Dokumen		0 Dokumen		0 Dokumen		1 Dokumen		0 Dokumen		
		Total:		212.015.037,00		1.100.000.000,00		1.224.064.500,00		3.700.000.000,00		3.025.000.000,00	
		Selisih:		0,00		0,00		0,00		0,00		0,00	
1.1.1.40	Program Pemanfaatan Ruang			0,00		1.200.002.500,00		0,00		1.065.000.000,00		2.100.000.000,00	
1.1.1.40.2	Penyusunan norma, standar, dan kriteria pemanfaatan ruang	1 - Persentase ruang perkotaan dan pedesaan yang dimanfaatkan	0 %		16 %		0 %		29 %		27 %		
1.1.1.40.10	Pelaksanaan Fungsi BKPRD dan Pokja Penataan Ruang	1 -	0 -	0,00	0 -	75.000.000,00	0 -	0,00	0 -	0,00	0 -	0,00	DPU
1.1.1.40.11	Pelaksanaan Dalam Rangka Rehabilitasi DAS	1 -	0 pertek	0,00	50 pertek	1.000.002.500,00	0 pertek	0,00	0 pertek	0,00	0 pertek	0,00	DPU
1.1.1.40.12	Pengusulan Perubahan Status Kawasan Hutan Kabupaten Malinau	1 -	0 batang	0,00	111.111 batang	125.000.000,00	0 batang	0,00	0 batang	0,00	0 batang	0,00	DPU
1.1.1.40.13	Pemutahiran dan validasi peta wilayah adat, hutan adat dan hutan desa Kabupaten Malinau	1 -	0 dokumen	0,00	1 dokumen	0,00	0 dokumen	0,00	0 dokumen	500.000.000,00	0 dokumen	0,00	DPU

Kode	Bidang Urusan Pemerintahan dan Program dan Kegiatan	Indikator Kinerja Program (Outcome) dan Kegiatan (Output)	TARGET KINERJA PROGRAM DAN KERANGKA PENDANAAN										SKPD Penanggung Jawab
			Tahun 2017		Tahun 2018		Tahun 2019		Tahun 2020		Tahun 2021		
			Target	Rp.	Target	Rp.	Target	Rp.	Target	Rp.	Target	Rp.	
1.1.1.40.15	Pelatihan GIS tingkat dasar dan lanjutan	1 -	0 -	0,00	0 -	0,00	0 -	0,00	0 -	165.000.000,00	0 -	0,00	DPU
1.1.1.40.17	Pengadaan bahan dan material untuk cetak peta	1 -	0 -	0,00	0 -	0,00	0 -	0,00	0 -	0,00	0 -	0,00	DPU
1.1.1.40.19	Pembuatan Sistem Informasi Penataan Ruang (Simtaru)	1 - Jumlah bahan dan material cetak peta	0 Item	0,00	0 Item	0,00	0 Item	0,00	7 Item	150.000.000,00	0 Item	0,00	DPU
1.1.1.40.20	Pengadaan Perlengkapan Laboratorium Gis & Perpetaan	1 -	0 -	0,00	0 -	0,00	0 -	0,00	0 -	250.000.000,00	0 -	0,00	DPU
1.1.1.40.21	Koordinasi dan konsultasi bidang Penataan Ruang	1 -	0 -	0,00	0 -	0,00	0 -	0,00	0 -	0,00	0 -	150.000.000,00	DPU
1.1.1.40.22	Sosialisasi Kebijakan tentang Pemanfaatan Ruang di Lingkungan RT dan Desa	1 -	0 -	0,00	0 -	0,00	0 -	0,00	0 -	0,00	0 -	100.000.000,00	DPU
1.1.1.40.23	Pelaksanaan Dalam Rangka Rehabilitasi DAS IPPKH	1 -	0 -	0,00	0 -	0,00	0 -	0,00	0 -	0,00	0 -	1.100.000.000,00	DPU
1.1.1.40.24	Penyusunan Rencana Tahunan, Monitoring dan Pengawasan Rehabilitasi DAS IPPKH	1 -	0 -	0,00	0 -	0,00	0 -	0,00	0 -	0,00	0 -	150.000.000,00	DPU
1.1.1.40.25	Pemeliharaan Tanaman Tahun Ke 1 & 2 Rehabilitasi DAS IPPKH	1 -	0 -	0,00	0 -	0,00	0 -	0,00	0 -	0,00	0 -	500.000.000,00	DPU
		Total:		0,00		1.200.002.500,00		0,00		1.065.000.000,00		2.100.000.000,00	
		Selisih:		0,00		0,00		0,00		0,00		0,00	
1.1.1.41	Program Pengendalian Pemanfaatan Ruang	1 - Persentase pengendalian tata ruang pada kawasan perkotaan Kabupaten Malinau dan kawasan hutan lindung	0 %	0,00	4 %	0,00	0 %	0,00	23 %	350.000.000,00	34 %	725.000.000,00	

Kode	Bidang Urusan Pemerintahan dan Program dan Kegiatan	Indikator Kinerja Program (Outcome) dan Kegiatan (Output)	TARGET KINERJA PROGRAM DAN KERANGKA PENDANAAN										SKPD Penanggung Jawab
			Tahun 2017		Tahun 2018		Tahun 2019		Tahun 2020		Tahun 2021		
			Target	Rp.	Target	Rp.	Target	Rp.	Target	Rp.	Target	Rp.	
1.1.1.41.14	Sosialisasi Peraturan dan Kebijakan Pengendalian Pemanfaatan Ruang	1 -	0,00	0 -	0,00	0 -	0,00	0 -	100.000.000,00	0 -	0,00	DPU	
1.1.1.41.15	Diklat PPNS Tata Ruang Luar Daerah	1 -	0,00	0 -	0,00	0 -	0,00	0 -	100.000.000,00	0 -	0,00	DPU	
1.1.1.41.16	Pelaksanaan Fungsi TKPRD dan Pokja Penataan Ruang Kabupaten Malinau	1 -	0,00	0 -	0,00	0 -	0,00	0 -	150.000.000,00	0 -	150.000.000,00	DPU	
1.1.1.41.17	Pelatihan dan Bimtek Bidang Penataan Ruang	1 -	0,00	0 -	0,00	0 -	0,00	0 -	0,00	0 -	100.000.000,00	DPU	
1.1.1.41.19	Pengawasan, pengendalian dan pelaporan pemanfaatan ruang	1 -	0,00	0 -	0,00	0 -	0,00	0 -	0,00	0 -	75.000.000,00	DPU	
1.1.1.41.20	Peningkatan peran serta masyarakat dan swasta dalam penataan ruang	1 -	0,00	0 -	0,00	0 -	0,00	0 -	0,00	0 -	150.000.000,00	DPU	
1.1.1.41.21	Pengadaan Media Informasi Pemanfaatan Ruang di Kabupaten Malinau	1 -	0,00	0 -	0,00	0 -	0,00	0 -	0,00	0 -	250.000.000,00	DPU	
		Total:	0,00		0,00		0,00		350.000.000,00		725.000.000,00		
		Selisih:	0,00		0,00		0,00		0,00		0,00		
1.1.1.43	Program pembinaan dan pengembangan bidang ketenagalistrikan		20.766.410.000,00		5.642.710.000,00		880.240.000,00		9.037.000.000,00		5.010.000.000,00		
1.1.1.43.1	Pemeliharaan LPJU dan Pengadaan PJU TS Kab. Malinau	1 - Persentase kawasan yang memiliki PJU yang berfungsi dengan baik	56 %	14 %	9 %	8 %	13 %					DPU	
		1 - LPJU Yang Terpelihara - PJU Yang Diadakan	0 Paket	0 Paket	1 Paket	0 Paket	0 Paket					DPU	
1.1.1.43.2	Pengadaan Alat Listrik Arena Pelangi Intimung	1 - Alat Listrik Yang Tersedia	0 Paket	0 Paket	1 Paket	0 Paket	0 Paket					DPU	
1.1.1.43.4	Pengadaan Mobil SKY LIFT	1 - Jumlah Mobil Yang Tersedia	0 Unit	0 Unit	0 Unit	1 Unit	0 Unit					DPU	
1.1.1.43.5	Revitalisasi PJU Tenaga Surya Jalan Stadion		0,00		0,00		0,00		1.000.000.000,00		0,00	DPU	

Kode	Bidang Urusan Pemerintahan dan Program dan Kegiatan	Indikator Kinerja Program (Outcome) dan Kegiatan (Output)	TARGET KINERJA PROGRAM DAN KERANGKA PENDANAAN										SKPD Penanggung Jawab
			Tahun 2017		Tahun 2018		Tahun 2019		Tahun 2020		Tahun 2021		
			Target	Rp.	Target	Rp.	Target	Rp.	Target	Rp.	Target	Rp.	
1.1.1.43.9	Pembangunan Jaringan Listrik SUTR Jalan Felanga Desa Kuala Lapang	1 - Revitalisasi Yang Terlaksana	0 Paket	0,00	0 Paket	0,00	0 Paket	0,00	1 Paket	300.000.000,00	0 Paket	0,00	DPU
1.1.1.43.12	Pengadaan PJU Tenaga Surya Desa Wisata Setulang	1 - Panjang Jaringan Listrik Yang Dibangun	0 Meter	0,00	0 Meter	0,00	0 Meter	0,00	800 Meter	300.000.000,00	0 Meter	0,00	DPU
1.1.1.43.16	Pembangunan Jaringan Listrik Dari Ibu Kota Kabupaten Malinau Menuju Desa Setarap, Punan Searap, Dan Batu Kajang Kecamatan Malinau Selatan Hilir	1 -	0 -	20.089.999.000,00	0 -	0 -	0 -	0 -	0 -	0,00	0 -	0,00	DPU
1.1.1.43.17	Pemeliharaan Lampu Penerangan Jalan Umum (LPJU) Kabupaten Malinau	1 - Jaringan Listrik Yang Dibangun	0 Paket	0,00	1 Paket	612.833.040,00	0 Paket	0,00	0 Paket	0,00	0 Paket	0,00	DPU
1.1.1.43.18	Pemeliharaan Lampu Penerangan Jalan Umum (LPJU) Kabupaten Malinau	1 - Jumlah LPJU Yang Dipelihara	0 Unit	0,00	60 Unit	0,00	0 Unit	0,00	0 Unit	0,00	0 Unit	0,00	DPU
1.1.1.43.18	Pengadaan LPJU PLTS di Kabupaten Malinau	1 -	0 -	190.415.000,00	0 -	0 -	0 -	0 -	0 -	0,00	0 -	0,00	DPU
1.1.1.43.19	Pemeliharaan PLTS Komunal Di Desa Long Simau	1 -	0 -	341.421.000,00	0 -	0 -	0 -	0 -	0 -	0,00	0 -	0,00	DPU
1.1.1.43.20	Pengadaan Pembangkit Tenaga Surya (PLTS) Komunal 15 KWP Di Lokasi Baru Desa Long Bisai Kecamatan Mentarang	1 -	0 -	0,00	0 -	0 -	0 -	0 -	0 -	1.500.000.000,00	0 -	0,00	DPU
1.1.1.43.21	Pengadaan dan Pemeliharaan Lampu Penerangan Jalan Umum (LPJU) Kabupaten Malinau	1 - Jumlah PLTS Yang Tersedia	0 - Unit	0,00	0 - Unit	0,00	0 - Unit	0,00	50 - Unit	1.500.000.000,00	0 - Unit	0,00	DPU
1.1.1.43.22	Pengadaan Penerangan Jalan Umum Tenaga Surya (PJU TS) Kuala Lapang	1 - Jumlah Lokasi Pemasangan	0 Titik	0,00	0 Titik	0,00	0 Titik	0,00	15 Titik	957.000.000,00	0 Titik	0,00	DPU
1.1.1.43.23	Pengadaan Penerangan Jalan Umum Tenaga Surya (LJU TS) Tanjung Lapang	1 - Pengadaan dan Pemeliharaan Yang Terlaksana	0 Paket	0,00	0 Paket	0,00	0 Paket	0,00	1 Paket	400.000.000,00	0 Paket	0,00	DPU

Kode	Bidang Urusan Pemerintahan dan Program dan Kegiatan	Indikator Kinerja Program (Outcome) dan Kegiatan (Output)	TARGET KINERJA PROGRAM DAN KERANGKA PENDANAAN										SKPD Penanggung Jawab
			Tahun 2017		Tahun 2018		Tahun 2019		Tahun 2020		Tahun 2021		
			Target	Rp.	Target	Rp.	Target	Rp.	Target	Rp.	Target	Rp.	
1.1.1.43.24	Pengadaan Penerangan Jalan Umum Tenaga Surya (PJU TS) Desa Salap Kecamatan Malinau Utara	1 - PJU Yang Terpelihara	0 Paket	0,00	0 Paket	0,00	0 Paket	0,00	1 Paket	300.000.000,00	0 Paket	0,00	DPU
1.1.1.43.25	Pengadaan Penerangan Jalan Umum Tenaga Surya (PJU TS) Desa Paya Seturan Kecamatan Malinau Selatan	1 - Jumlah Lokasi Pengadaan	0 Titik	0,00	0 Titik	0,00	0 Titik	0,00	15 Titik	400.000.000,00	0 Titik	0,00	DPU
1.1.1.43.26	Perencanaan Pembangunan Jaringan Listrik SUTM Jalan Swadaya Desa Lidung Keminci	1 - Pemasangan Jaringan Yang Terlaksana	0 Paket	0,00	0 Paket	0,00	0 Paket	0,00	1 Paket	200.000.000,00	0 Paket	0,00	DPU
1.1.1.43.27	Pengadaan Pembangkit Listrik Tenaga Surya (PLTS) Komunal 15 KWP Di Lokasi Baru Desa Nunuk Tanah Kibang	1 - LPJU Yang Tersedia	0 Paket	0,00	0 Paket	0,00	0 Paket	0,00	1 Paket	1.500.000.000,00	0 Paket	0,00	DPU
1.1.1.43.28	Pemeliharaan PLTS Komunal Di Desa Long Mekatip	1 -	0 -	144.575.000,00	0 -	0,00	0 -	0,00	0 -	0,00	0 -	0,00	DPU
1.1.1.43.29	Pengadaan PLTS Lampu Penerangan Umum (LPU) di Lokasi Tempat Pemakaman Umum (TPU) di Kec. Malkot, Kec. Malut, Kec. Malbar, Kec. Mentarang, Kec.Masehi	1 -	0 -	0,00	0 -	0,00	0 -	0,00	0 -	0,00	0 -	210.000.000,00	DPU
1.1.1.43.30	Pengadaan PLTS Lampu Penerangan Jalan Umum (LPJU) di Lokasi di Kec. Malkot, Kec. Malut, Kec. Malbar, Kec. Mentarang, Kec.Masehi	1 -	0 -	0,00	0 -	0,00	0 -	0,00	0 -	0,00	0 -	2.100.000.000,00	DPU
1.1.1.43.31	Pengadaan dan Pemasangan SUTR Melayani Pemasangan Baru di Kab. Malinau	1 -	0 -	0,00	0 -	0,00	0 -	0,00	0 -	0,00	0 -	600.000.000,00	DPU
1.1.1.43.32	Pengadaan PLTS Lampu Penerangan Jalan Umum (LPJU) dari Tanjung Lapang menuju Lidung Keminci	1 -	0 -	0,00	0 -	0,00	0 -	0,00	0 -	0,00	0 -	2.100.000.000,00	DPU
1.1.1.43.33	Pemasangan Jaringan Instalasi Listrik Stan Irau Di Lokasi Arena Pelangi Intimung	1 - Jumlah stan irau yang dipasang instalasi listrik	0 Stan	0,00	0 Stan	0,00	0 Stan	0,00	120 Stan	0,00	0 Stan	0,00	DPU

Kode	Bidang Urusan Pemerintahan dan Program dan Kegiatan	Indikator Kinerja Program (Outcome) dan Kegiatan (Output)	TARGET KINERJA PROGRAM DAN KERANGKA PENDANAAN										SKPD Penanggung Jawab
			Tahun 2017		Tahun 2018		Tahun 2019		Tahun 2020		Tahun 2021		
			Target	Rp.	Target	Rp.	Target	Rp.	Target	Rp.	Target	Rp.	
		Total:		20.766.410.000,00		5.642.710.000,00		880.240.000,00		9.037.000.000,00		5.010.000.000,00	
		Selisih:		0,00		0,00		0,00		0,00		0,00	
1.1.1.45	Program penataan penguasaan, pemilikan, penggunaan dan pemanfaatan tanah			0,00		500.000.000,00		500.000.000,00		1.700.000.000,00		1.400.000.000,00	
		1 - Persentase luas lahan milik Pemerintah Daerah yang bersertifikat	0 %		8 %		28 %		28 %		35 %		
1.1.1.45.1	Pembuatan dan Pemasangan Patok Beton Tanah Aset Pemda Malinau			0,00		200.000.000,00		250.000.000,00		450.000.000,00		400.000.000,00	DPU
		1 -	0 -		0 -		0 -		0 -		0 -		
1.1.1.45.2	Persertifikatan Tanah Aset Pemda Malinau			0,00		300.000.000,00		250.000.000,00		300.000.000,00		400.000.000,00	DPU
		1 - Jumlah bidang tanah yang mendapat sertifikat	0 Bidang Tanah		0 Bidang Tanah		0 Bidang Tanah		30 Bidang Tanah		0 Bidang Tanah		
1.1.1.45.3	Pembuatan Sistem Informasi Petanahan Kabupaten Malinau			0,00		0,00		0,00		450.000.000,00		0,00	DPU
		1 -	0 -		0 -		0 -		0 -		0 -		
1.1.1.45.4	Pembuatan dan Pemasangan Plang Tanah Aset Pemerintah Daerah			0,00		0,00		0,00		300.000.000,00		0,00	DPU
		1 -	0 -		0 -		0 -		0 -		0 -		
1.1.1.45.5	Pengukuran dan Pemasangan Pilar Batas Kawasan Wana Wisata KM 8 Tanjung Lapang			0,00		0,00		0,00		200.000.000,00		0,00	DPU
		1 -	0 -		0 -		0 -		0 -		0 -		
1.1.1.45.6	Inventarisasi dan Monitoring			0,00		0,00		0,00		0,00		400.000.000,00	DPU
		1 -	0 -		0 -		0 -		0 -		0 -		
1.1.1.45.7	Pembuatan Data Base Bidang Pertanahan			0,00		0,00		0,00		0,00		200.000.000,00	DPU
		1 -	0 -		0 -		0 -		0 -		0 -		
		Total:		0,00		500.000.000,00		500.000.000,00		1.700.000.000,00		1.400.000.000,00	
		Selisih:		0,00		0,00		0,00		0,00		0,00	
1.1.1.46	Program Penyelesaian Konflik - Konflik Pertanahan			0,00		0,00		0,00		150.000.000,00		300.000.000,00	
		1 - Persentase kasus konflik pertanahan yang terselesaikan	0 %		0 %		0 %		33 %		33 %		
1.1.1.46.1	Sosialisasi Bidang Keagrariaan Di Kab. Malinau			0,00		0,00		0,00		150.000.000,00		300.000.000,00	DPU
		1 - Jumlah kecamatan yang dilakukan sosialisasi	0 Kecamatan		0 Kecamatan		0 Kecamatan		5 Kecamatan		0 Kecamatan		

Kode	Bidang Urusan Pemerintahan dan Program dan Kegiatan	Indikator Kinerja Program (Outcome) dan Kegiatan (Output)	TARGET KINERJA PROGRAM DAN KERANGKA PENDANAAN										SKPD Penanggung Jawab
			Tahun 2017		Tahun 2018		Tahun 2019		Tahun 2020		Tahun 2021		
			Target	Rp.	Target	Rp.	Target	Rp.	Target	Rp.	Target	Rp.	
		Total:		0,00		0,00		0,00		150.000.000,00		300.000.000,00	
		Selisih:		0,00		0,00		0,00		0,00		0,00	
1.1.1.47	Program Pengadaan Tanah Untuk Kepentingan Umum			560.553.859,00		1.180.000.000,00		0,00		7.250.000.000,00		1.449.700.000,00	
		1 - Persentase kepemilikan tanah untuk kepentingan umum	10 %		21 %		22 %		23 %		24 %		
1.1.1.47.1	Pengadaan Tanah Untuk Kepentingan Umum			0,00		1.180.000.000,00		0,00		0,00		1.449.700.000,00	DPU
		1 -	0 -		0 -		0 -		0 -		0 -		
1.1.1.47.2	Pengadaan Tanah Untuk Kepentingan Umum (2016)			560.553.859,00		0,00		0,00		0,00		0,00	DPU
		1 -	0 -		0 -		0 -		0 -		0 -		
1.1.1.47.3	Pembebasan Lahan Untuk SMPN 1 Malinau Kota			0,00		0,00		0,00		2.250.000.000,00		0,00	DPU
		1 -	0 -		0 -		0 -		0 -		0 -		
1.1.1.47.4	Pembebasan Lahan Tempat Pemakaman Umum (TPU) Muslim Kabupaten Malinau			0,00		0,00		0,00		3.000.000.000,00		0,00	DPU
		1 -	0 -		0 -		0 -		0 -		0 -		
1.1.1.47.5	Pembebasan Lahan Untuk Pembangunan RTP Desa Tanjung Lapang			0,00		0,00		0,00		2.000.000.000,00		0,00	DPU
		1 -	0 -		0 -		0 -		0 -		0 -		
		Total:		560.553.859,00		1.180.000.000,00		0,00		7.250.000.000,00		1.449.700.000,00	
		Selisih:		0,00		0,00		0,00		0,00		0,00	
1.1.1.48	Program Pengembangan Kinerja Pengelolaan Pertamanan dan Pemakaman Umum			3.441.223.400,00		2.983.336.239,00		5.076.956.200,00		7.304.257.170,00		5.889.513.000,00	
		1 - Persentase taman perkotaan dan pemakaman umum yang dikelola	16 %		11 %		24 %		25 %		26 %		
1.1.1.48.1	Peningkatan Operasi dan Pemeliharaan Prasarana dan Sarana Pertamanan dan Pemakaman Umum			3.441.223.400,00		2.983.336.239,00		5.076.956.200,00		5.434.257.170,00		5.076.956.000,00	DPU
		1 -	0 -		0 -		0 -		0 -		0 -		
1.1.1.48.3	Pemagaran Situs Makam Raja Tua Desa Wisata Pulau Sapi			0,00		0,00		0,00		1.250.000.000,00		0,00	DPU
		1 -	0 -		0 -		0 -		0 -		0 -		
1.1.1.48.4	Perencanaan Tempat Pemakaman Umum (TPU) Muslim Kabupaten Malinau			0,00		0,00		0,00		120.000.000,00		0,00	DPU
		1 -	0 -		0 -		0 -		0 -		0 -		

Kode	Bidang Urusan Pemerintahan dan Program dan Kegiatan	Indikator Kinerja Program (Outcome) dan Kegiatan (Output)	TARGET KINERJA PROGRAM DAN KERANGKA PENDANAAN										SKPD Penanggung Jawab
			Tahun 2017		Tahun 2018		Tahun 2019		Tahun 2020		Tahun 2021		
			Target	Rp.	Target	Rp.	Target	Rp.	Target	Rp.	Target	Rp.	
1.1.1.48.5	Pembangunan Pagar Pemakaman Umum Desa Lidung Keminci	1 -	0,00	0 -	0,00	0 -	0,00	0 -	500.000.000,00	0 -	400.000.000,00	DPU	
1.1.1.48.6	Pemagaran TPU di Lokasi Belayan	1 -	0,00	0 -	0,00	0 -	0,00	0 -	0,00	0 -	262.557.000,00	DPU	
1.1.1.48.8	Rehab Pagar Kuburan	1 -	0,00	0 -	0,00	0 -	0,00	0 -	0,00	0 -	150.000.000,00	DPU	
		Total:	3.441.223.400,00		2.983.336.239,00		5.076.956.200,00		7.304.257.170,00		5.889.513.000,00		
		Selisih:	0,00		0,00		0,00		0,00		0,00		
1.1.1.49	Program Pengelolaan Ruang Terbuka Hijau (RTH)	1 - Persentase ruang terbuka hijau publik yang dikelola	0 %	0 %	0 %	0 %	0,00	0 %	0,00	22 %	550.000.000,00		
1.1.1.49.1	Pemeliharaan Penyangga Pohon	1 -	0,00	0 -	0,00	0 -	0,00	0 -	0,00	0 -	50.000.000,00	DPU	
1.1.1.49.2	Pengadaan Penyangga Pohon	1 -	0,00	0 -	0,00	0 -	0,00	0 -	0,00	0 -	100.000.000,00	DPU	
1.1.1.49.3	Pengadaan Sarana dan Prasarana Taman	1 -	0,00	0 -	0,00	0 -	0,00	0 -	0,00	0 -	200.000.000,00	DPU	
1.1.1.49.4	Pemeliharaana Pot Bunga di Median Jalan	1 -	0,00	0 -	0,00	0 -	0,00	0 -	0,00	0 -	100.000.000,00	DPU	
1.1.1.49.6	Penataan Landscape Gedung Kantor DPU PRPKP dan UPTD	1 -	0,00	0 -	0,00	0 -	0,00	0 -	0,00	0 -	100.000.000,00	DPU	
		Total:	0,00		0,00		0,00		0,00		550.000.000,00		
		Selisih:	0,00		0,00		0,00		0,00		0,00		
1.1.1.5	Program Peningkatan Kapasitas Sumber Daya Aparatur	1 - Persentase sumber daya aparatur yang memiliki kompetensi sesuai bidangnya	0 %	43 %	26 %	16 %	0,00	16 %	559.520.000,00	16 %	130.000.000,00		
1.1.1.5.2	Sosialisasi peraturan perundang-undangan	1 -	0,00	0 -	0,00	0 -	0,00	0 -	0,00	0 -	30.000.000,00	DPU	

Kode	Bidang Urusan Pemerintahan dan Program dan Kegiatan	Indikator Kinerja Program (Outcome) dan Kegiatan (Output)	TARGET KINERJA PROGRAM DAN KERANGKA PENDANAAN										SKPD Penanggung Jawab
			Tahun 2017		Tahun 2018		Tahun 2019		Tahun 2020		Tahun 2021		
			Target	Rp.	Target	Rp.	Target	Rp.	Target	Rp.	Target	Rp.	
1.1.1.5.3	Bimbingan teknis implementasi peraturan perundang-undangan	1 -	0,00	0 -	0,00	0 -	0,00	0 -	0,00	0 -	0,00	100.000.000,00	DPU
1.1.1.5.6	Peningkatan SDM Pengelolah Keuangan DPUPR-PERKIM	1 -	0,00	0 -	230.000.000,00	0 -	0,00	0 -	0,00	0 -	0,00	0,00	DPU
1.1.1.5.7	Peningkatan SDM Aparatur DPUPR-PERKIM	1 -	0,00	0 -	0,00	0 -	400.000.000,00	0 -	409.520.000,00	0 -	0,00	0,00	DPU
1.1.1.5.9	Diklat Teknis Bidang Pertanahan	1 -	0,00	0 -	0,00	0 -	0,00	0 -	150.000.000,00	0 -	0,00	0,00	DPU
		Total:	0,00		230.000.000,00		400.000.000,00		559.520.000,00		130.000.000,00		
		Selisih:	0,00		0,00		0,00		0,00		0,00		
1.1.1.58	Program Pengembangan Perumahan	1 - Persentase perumahan layak huni	0,00	0 %	0,00	19 %	0,00	31 %	0,00	50 %	31.000.000.000,00		
1.1.1.58.1	Pembangunan Perumahan Khusus PNS di LOKPRI Kec. Kayan Hulu	1 -	0,00	0 -	0,00	0 -	0,00	0 -	0,00	0 -	12.000.000.000,00	DPU	
1.1.1.58.2	Pembangunan Perumahan Khusus PNS di LOKPRI Kec. Kayan Hilir	1 -	0,00	0 -	0,00	0 -	0,00	0 -	0,00	0 -	9.000.000.000,00	DPU	
1.1.1.58.3	Pembangunan Perumahan Khusus PNS di LOKPRI Kec. Kayan Selatan	1 -	0,00	0 -	0,00	0 -	0,00	0 -	0,00	0 -	10.000.000.000,00	DPU	
1.1.1.58.4	Bantuan Pembangunan Baru Rumah Layak Huni Secara Swadaya Di Kawasan Permukiman Kumu Respen Tubu	1 - Jumlah rumah yang mendapat bantuan pembangunan	0,00	0 Unit	0,00	0 Unit	0,00	30 Unit	0,00	0 Unit	0,00	DPU	
1.1.1.58.5	Bantuan Pembangunan Baru Rumah Layak Huni Secara Swadaya Di Kawasan Permukiman Kumu Batu Lidung	1 - Jumlah rumah yang mendapat bantuan pembangunan	0,00	0 Unit	0,00	0 Unit	0,00	30 Unit	0,00	0 Unit	0,00	DPU	
1.1.1.58.6	Bantuan Pembangunan Baru Rumah Layak Huni Secara Swadaya Di Kawasan Permukiman Kumu Tanjung Kerenjang		0,00		0,00		0,00		0,00		0,00	DPU	

Kode	Bidang Urusan Pemerintahan dan Program dan Kegiatan	Indikator Kinerja Program (Outcome) dan Kegiatan (Output)	TARGET KINERJA PROGRAM DAN KERANGKA PENDANAAN										SKPD Penanggung Jawab
			Tahun 2017		Tahun 2018		Tahun 2019		Tahun 2020		Tahun 2021		
			Target	Rp.	Target	Rp.	Target	Rp.	Target	Rp.	Target	Rp.	
1.1.1.58.7	Bantuan Pembangunan Baru Rumah Layak Huni Secara Swadaya Di Kawasan Permukiman Kumu Malinau Hilir	1 - Jumlah rumah yang mendapat bantuan pembangunan	0 Unit	0,00	0 Unit	0,00	0 Unit	0,00	30 Unit	0,00	0 Unit	0,00	DPU
1.1.1.58.8	Bantuan Pembangunan Baru Rumah Layak Huni Secara Swadaya Di Kawasan Permukiman Kumu Malinau KOTA	1 - Jumlah rumah yang mendapat bantuan pembangunan	0 Unit	0,00	0 Unit	0,00	0 Unit	0,00	30 Unit	0,00	0 Unit	0,00	DPU
1.1.1.58.9	Bantuan Peningkatan Kualitas Rumah Secara Swadaya Di Kawasan Permukiman Kumu Respen Tubu	1 - Jumlah rumah yang mendapat bantuan peningkatan	0 Unit	0,00	0 Unit	0,00	0 Unit	0,00	30 Unit	0,00	0 Unit	0,00	DPU
1.1.1.58.13	Bantuan Peningkatan Kualitas Rumah Secara Swadaya Di Kawasan Permukiman Kumu Malinau Seberang	1 - Jumlah rumah yang mendapat bantuan peningkatan	0 Unit	0,00	0 Unit	0,00	0 Unit	0,00	30 Unit	0,00	0 Unit	0,00	DPU
1.1.1.58.14	Bantuan Peningkatan Kualitas Rumah Secara Swadaya Di Kawasan Permukiman Kumu Malinau Kota	1 - Jumlah rumah yang mendapat bantuan peningkatan	0 Unit	0,00	0 Unit	0,00	0 Unit	0,00	30 Unit	0,00	0 Unit	0,00	DPU
1.1.1.58.15	Bantuan Peningkatan Kualitas Rumah Secara Swadaya Di Kawasan Permukiman Kumu Malinau Hulu	1 - Jumlah rumah yang mendapat bantuan peningkatan	0 Unit	0,00	0 Unit	0,00	0 Unit	0,00	30 Unit	0,00	0 Unit	0,00	DPU
		Total:		0,00		0,00		0,00		0,00		31.000.000.000,00	
		Selisih:		0,00		0,00		0,00		0,00		0,00	

BAB VII**KINERJA PENYELENGGARAAN BIDANG URUSAN****7.1. Indikator Kinerja**

Indikator secara ringkas diartikan sebagai uraian ringkas dengan menggunakan ukuran kuantitatif atau kualitatif yang mengindikasikan pencapaian suatu sasaran atau tujuan yang telah disepakati dan ditetapkan.

Kegunaan indikator :

1. Sebagai dasar penilaian kinerja, baik dalam tahap perencanaan (ex-ante), pelaksanaan (on-going) maupun setelahnya (ex-post)
2. Sebagai petunjuk kemajuan dalam rangka mencapai tujuan atau sasaran.

Sedangkan kinerja menurut Bates dan Holton (1995), adalah perilaku berkarya, penampilan atau hasil karya, oleh karena itu kinerja merupakan bentuk bangunan yang multi dimensional, sehingga cara mengukurnya sangat bervariasi tergantung pada banyak factor, maka indicator kinerja dapat disimpulkan sebagai berikut :

1. Indikator kinerja input, adalah indikator yang mengukur sumber daya seperti anggaran (dana), SDM, peralatan, material dan masukan lainnya yang dipergunakan untuk melaksanakan kegiatan atau dengan kata lain kegiatan dan sumberdaya/dana yang dibutuhkan agar keluaran sesuai dengan yang diharapkan.
2. Indikator kinerja output, adalah sesuatu yang langsung diperoleh/dicapai dari pelaksanaan kegiatan
3. Indikator kinerja outcome, seringkali disalah artikan dengan indicator keluaran (output), Indikator kinerja outcome lebih utama dari sekedar output. Indikator hasil menggambarkan berfungsinya keluaran kegiatan walaupun produk sudah dihasilkan dengan baik, belum tentu hasilnya dicapai.

4. Indikator kinerja manfaat (benefit) adalah indicator yang menggambarkan manfaat yang diperoleh dari indicator hasil (outcome). Manfaat tersebut baru tampak setelah beberapa waktu kemudian, khususnya dalam jangka menengah dan panjang. Indikator manfaat menunjukkan hal yang diharapkan untuk dicapai bila keluaran dapat diselesaikan dan berfungsi dengan optimal.
5. Indikator Dampak menggambarkan aspek makro tujuan proyek secara sektoral, regional maupun nasional atau pengaruh yang ditimbulkan dari manfaat yang diperoleh dari hasil kegiatan.

Setelah indikator kinerja ditentukan maka harus dibuat target kinerja. Target kinerja adalah jumlah/besaran indikator kinerja yang direncanakan akan dicapai oleh kegiatan tertentu.

Dalam hal ini target kinerja harus memenuhi beberapa kriteria antara lain :

- Berupa angka numeric
- Dapat diperbandingkan
- Cukup spesifik

Dengan memperhatikan uraian tersebut di atas maka Dinas Pekerjaan Umum, Penataan Ruang, Perumahan dan Kawasan Permukiman Kabupaten Malinau telah menyusun dan menetapkan indikator kinerja sebagai berikut :



Tabel T-C.28.

Indikator Kinerja yang Mengacu pada Tujuan dan Sasaran RPJMD

NO	Indikator Kinerja Pembangunan Daerah	Satuan	Kondisi Kinerja Awal RPJMD		Capaian Kinerja / Sasaran					Kondisi Kinerja Akhir RPJMD
			2015	2016	2017	2018	2019	2020	2021	
1	Pekerjaan Umum dan Penataan Ruang									
	Sanitasi Dasar									
1)	Persentase rumah tangga dengan jamban sendiri	%	85,36	85,70	86,04	86,39	86,73	87,08	87,43	87,43
2)	Persentase desa tertinggal	%	76,15	74,62	73,13	71,67	70,24	68,83	67,45	67,45
2	Sumber daya Air									
1)	Produksi Perusahaan Air Minum	ribu m3	3.132	3.437	3.772	4.139	4.542	4.984	5.470	5.470
2)	Jumlah Penjualan Air Minum	ribu m3	2.595	3.356	3.382	3.409	3.435	3.462	3.489	3.489
3)	Susut atau Hilang Air Minum	ribu m3	536	80	68	63	59	54	50	46
4)	Jumlah Pelanggan Air minum	buah	6.903	7.561	7.582	7.603	7.624	7.646	7.667	7.667
5)	Persentase desa dengan polusi air	%	30	30	30	20	20	20	20	20
6)	Persentase rumah tangga menurut sumber air minum	%	100	100,00	100,00	100,00	100,00	100,00	100,142899	100,142899

NO	Indikator Kinerja Pembangunan Daerah	Satuan	Kondisi Kinerja Awal RPJMD		Capaian Kinerja / Sasaran					Kondisi Kinerja Akhir RPJMD
			2015	2016	2017	2018	2019	2020	2021	
	• Air isi ulang	%	33,71	44,51	44,63	44,75	44,87	44,99	45,11	45,11
	• Leding meteran	%	24,89	25,07	25,25	25,43	25,62	25,80	25,99	25,99
	• Sumur/Mata Air Terlindung	%	5,65	1,37	1,14	1,08	1,01	0,95	0,90	0,90
	• Sumur/Mata Air tak Terlindung/Sungai/Air Hujan dan lainnya	%	24,73	25,19	24,71	24,56	24,40	24,25	24,09	24,09
	Listrik									
1)	Produksi listrik	ribu kwh	49.654	53.221	57.044	61.142	65.534	70.242	75.288	75.288
2)	Penjualan listrik	ribu kwh	47.210	51.179	55.482	60.146	65.203	70.684	76.627	76.627
3)	Susut	ribu kwh	2.444	2.042	1.706	1.425	1.191	995	831	831
4)	Persentase rumah tangga dengan penerangan listrik	%	98,47	98,57	98,67	98,77	98,87	98,97	99,06	99,06
	Jalan		1841,1	1861,1	1901	1941	1981	2021	2061	2061
1)	Panjang Jalan Kabupaten	Km	1,339	919,23	919,43	919,63	919,83	920,03	920,23	920,23
2)	Persentase Jalan Kabupaten yang Kondisi Baik	%	15,78	15,55	17,10	18,81	20,69	22,76	25,04	25,04



NO	Indikator Kinerja Pembangunan Daerah	Satuan	Kondisi Kinerja Awal RPJMD		Capaian Kinerja / Sasaran					Kondisi Kinerja Akhir RPJMD
			2015	2016	2017	2018	2019	2020	2021	
5	Perumahan									
1)	Persentase rumahtangga menurut tempat pembuangan akhir tinja		100,00	100,00	100,00	100,00	100,00	100,00	100,00	100,00
	• Tangki/Spal		13,12	14,95	16,75	18,51	20,22	21,91	23,55	23,55
	• Sungai		9,87	9,58	9,29	9,01	8,74	8,48	8,23	8,23
	• Lubang tanah		76,71	75,18	73,68	72,20	70,76	69,34	67,96	67,96
	• Tanah lapang		0,29	0,29	0,28	0,28	0,27	0,27	0,26	0,26
	Pertanahan									
	Jumlah konflik pertanahan	Konflik	22	20	18	16	15	14	13	13



Kode	Bidang Urusan Pemerintahan dan Program Prioritas Pembangunan	Indikator Kinerja Program (Outcome) Revisi	Tahun-1 (2017)		Tahun-2 (2018)		Tahun-3 (2019)		Tahun-4 (2020)		Tahun-5 (2021)		Kondisi Kinerja pada Akhir Priode RPJMD		Perangkat Daerah Penanggung Jawab
			Target	Rp (Juta)	Target	Rp (Juta)	Target	Rp (Juta)	Target	Rp (Juta)	Target	Rp (Juta)	Target	Rp (Juta)	
1	2		5		6		7		8		9		10		11
	Pekerjaan Umum dan Penataan Ruang													-	
	DINAS PEKERJAAN UMUM, PENATA RUANG, PERUMAHAN DAN KAWASAN PEMUKIMAN													-	
	<i>Program Pelayanan Administrasi Perkantoran</i>	Persentase unit kerja yang memperoleh pelayanan administrasi perkantoran	18%	3.531,07	20%	3.950,83	20%	5.721,78	21%	5.933,49	21%	6.153,02	21%	25.290,19	DPU-PR.PERKIM
	<i>Program Peningkatan Sarana dan Prasarana Aparatur</i>	Persentase unit kerja yang mendapatkan pelayanan sarana dan prasarana aparatur	11%	948,82	4%	378,70	37%	1.069,76	27%	2.731,20	23%	2.220,00	23%	7.348,48	DPU-PR.PERKIM
	<i>Program Peningkatan Disiplin Aparatur</i>	Tingkat Kedisiplinan Aparatur		-	9%	36,75	59%	54,25	21%	90,00	12%	50,00	12%	231,00	DPU-PR.PERKIM
	<i>Program Peningkatan Kapasitas Sumber Daya Aparatur</i>	Persentase sumberdaya aparatur yang memiliki kompetensi sesuai bidangnya		-	43%	350,00	26%	300,00	16%	130,00	16%	130,00	16%	910,00	DPU-PR.PERKIM
	<i>Program pembangunan jalan dan jembatan</i>	Jumlah jaringan jalan dan jembatan yang terbangun	27,25	155.171,31	15,22	76.099,42	16,44	183.484,84	19,23	79.545,33	21,85	79.673,35	2185%	573.974,25	DPU-PR.PERKIM
	<i>Program pembangunan saluran drainase/gorong-gorong</i>	Persentase jumlah genangan air yang tertangani	100%	1.585,82		-				-		-	100%	1.585,82	DPU-PR.PERKIM
	<i>Program Rehabilitasi dan pemeliharaan jalan dan jembatan</i>	Persentase jaringan jalan dan jembatan yang terpelihara			24%	2.000,00	24%	2.000,00	24%	2.000,00	28%	2.300,00	28%	8.300,00	DPU-PR.PERKIM
	<i>Program Inspeksi Kondisi Jalan dan Jembatan</i>	Jmlh jaringan jalan dan jembatan yang dapat diakses	0%	-	0%	-	33%		33%	600,00	33%	600,00	33%	1.200,00	DPU-PR.PERKIM



		Program Tanggap Darurat Jalan dan Jembatan	Terhubungnya kembali akses barang atau jasa yang terputus akibat bencana alam			0%	-	38%		31%	4.000,00	31%	4.000,00	31%	8.000,00	DPU-PR.PERKIM
		Program peningkatan sarana dan prasarana kebinamargaan	Persentase sarana dan prasarana penunjang kebinamargaan yang disediakan			-	100%	9.083,29						100%	9.083,29	DPU-PR.PERKIM
		Program Pengembangan dan Pengelolaan Jaringan Irigasi, Rawa dan Jaringan Pengairan lainnya	Persentase luas daerah yang terlayani irigasi	78%	53.870,15	12%	20.001,34	15%	500,00	21,00%	33.589,00	16,00%	25.400,00	16%	133.360,49	DPU-PR.PERKIM
		Program Pengembangan Kinerja Pengelolaan Air Minum dan Air Limbah	Persentase penduduk berakses air minum	3,40%	1.144,06	19,60%	8.018,04	25,02%		25,95%	-	26,02%	10.400,00	26%	19.562,09	DPU-PR.PERKIM
		Program Pengembangan Wilayah Strategis dan Cepat Tumbuh	Persentase kawasan pemukiman masyarakat yang dikembangkan	34%	31.544,17	27%	28.866,13	18%	4.883,00	10%	10.987,06	11%	12.945,00	11%	89.225,35	DPU-PR.PERKIM
		Program Perencanaan Tata Ruang	Persentase kecamatan wilayah perkotaan yang mempunyai rencana detail tata ruang	1%	212,02	8%	1.100,00	41%	400,00	28%	3.825,00	22%	3.025,00	22%	8.562,02	DPU-PR.PERKIM
		Program Pemanfaatan Ruang	Persentase ruang Perkotaan dan pedesaan yang dimanfaatkan	0%	-	16%	1.200,00	28%		29%	2.200,00	27%	2.100,00	27%	5.500,00	DPU-PR.PERKIM
		Program Pengendalian Pemanfaatan Ruang	Persentase pengendalian tata ruang pada kawasan perkotaan Kab. Malinau dan kawasan hutan Lindung			4%	-	39%		23%	490,00	34%	725,00	34%	1.215,00	DPU-PR.PERKIM
		Program Pembangunan Sanitasi Pemukiman	Persentase permukiman yang memiliki sanitasi	31%	6.874,46	42%	9.654,10	9%		18%	4.000,00	-	18%	20.528,56	DPU-PR.PERKIM	
		Program pengembangan kinerja pengelolaan pertamanan dan pemakaman umum	Persentase taman perkotaan dan pemakaman umum yang dikelola	16%	3.441,22	11%	2.748,34	24%	3.541,97	25%	5.889,51	26%	5.889,51	26%	21.510,55	DPU-PR.PERKIM



		Program Penyediaan dan Pengolahan air baku	Persentase penduduk berakses air Bersih	-	26%	-	10,17		0%	-	63,39	6000,00	63,39	6.000,00	DPU-PR.PERKIM	
		Program Pembangunan Turap/Talud/Bronjong	Persentase turap/talud/bronjong yang berfungsi dengan baik								100%	3.000,00	100%	3.000,00	DPU-PR.PERKIM	
		PERUMAHAN DAN KAWASAN PERMUKIMAN													-	
		DINAS PEKERJAAN UMUM, PENATA RUANG, PERUMAHAN DAN KAWASAN PEMUKIMAN														-
		Program Pengembangan Perumahan	Persentase perumahan layak huni	-	-	-	19,35		30,65	19.000,00	50,00	31.000,00	50,00	50.000,00	DPU-PR.PERKIM	
		Program Pengelolaan Areal Pemakaman	Persentase Ketersediaan Areal Pemakam Umum	-	-	-	27,00		37,00	550,00	37,00	550,00	37,00	1.100,00	DPU-PR.PERKIM	
		Program Pengelolaan Ruang Terbuka Hijau (RTH)	Persentase ruang terbuka hijau publik yang dikelola	-	-	-	56,00		22,00	550,00	22,00	550,00	22,00	1.100,00	DPU-PR.PERKIM	
		Program pembinaan dan pengembangan bidang ketenagalistrikan	Persentase kawasan yang memiliki PJU yang berfungsi dengan baik	56%	20.766,41	14%	5.642,71	9%	750,00	8%	2.910,00	13%	5.010,00	13%	35.079,12	DPU-PR.PERKIM
		Pertanahan														-
		DINAS PEKERJAAN UMUM, PENATA RUANG, PERUMAHAN DAN KAWASAN PEMUKIMAN														-
		Program Penataan Penguasaan, Pemilikan, Penggunaan dan Pemanfaatan Tanah	Persentase luas lahan milik Pemerintah Daerah yang bersertifikat	77,00%	-	8%	500,00	28%	500,00	28,00%	1.200,00	35%	1.400,00	35%	3.600,00	DPU-PR.PERKIM



		Program Penyelesaian Konflik-Konflik Pertanahan	Persentase Kasus Konflik Pertanahan yang terselesaikan	-	-	-	-	33%		33%	300,00	33%	300,00	33%	600,00	DPU-PR.PERKIM
		Program Pengembangan Sistem Informasi Pertanahan	Persentase Sistem Informasi Tanah yang dapat diakses	-	-	-	-	33%		33%	200,00	33%	200,00	33%	400,00	DPU-PR.PERKIM
		Program Pengadaan Tanah untuk kepentingan umum	Persentase Kepemilikan Tanah untuk kepentingan umum	10,00%	560,55	21,00%	1.300,00	22%		23,00%	1.397,98	24%	1.449,70	24%	4.708,23	DPU-PR.PERKIM



BAB VIII

P E N U T U P

8.1. Kaidah Pelaksanaan

Rancangan Perubahan Rencana Strategis (Renstra) yang merupakan penjabaran dari Rancangan Awal Perubahan Rencana Pembangunan Jangka Menengah Daerah (RPJMD) untuk itu semua PD baik yang berbentuk Badan, Dinas, Inspektorat, Sekretariat, Bagian dan Kecamatan berkewajiban untuk menyusun Rancangan Perubahan Rencana strategis (Renstra) dan selanjutnya menjadi dasar/pedoman bagi PD dalam menyusun Rencana Program dan Kegiatan (Renja). Dinas Pekerjaan Umum, Penataan Ruang, Perumahan dan Kawasan Permukiman Kabupaten Malinau dalam menyusun Rancangan Perubahan Renstra dan Renja berpedoman pada Rancangan Awal Perubahan RPJMD Kabupaten Malinau Tahun 2016-2021. Disamping itu karena Perubahan Renstra merupakan alat/media koordinasi dan sinkronisasi antar PD maka Dinas Pekerjaan Umum, Penataan Ruang, Perumahan dan Kawasan Permukiman Kabupaten Malinau juga dalam penyusunan Perubahan Renstranya melaksanakan koordinasi dan sinkronisasi dengan PD terkait dilingkungan Pemerintah Daerah Kabupaten Malinau.

8.2. Dasar Evaluasi

Karena Rancangan Perubahan Renstra merupakan dasar untuk pemantauan dan evaluasi kinerja pelaksanaan program dan kegiatan PD maka Dinas Pekerjaan Umum, Penataan Ruang, Perumahan dan Kawasan Permukiman Kabupaten Malinau harus memantau dan mengevaluasi program dan kegiatan untuk tahun 2016 sampai dengan tahun 2021 sebagai acuan penyusunan Lakip Dinas Pekerjaan Umum, Penataan Ruang, Perumahan dan Kawasan Permukiman.

8.3. Catatan dan Harapan Kepala Dinas Pekerjaan Umum, Penataan Ruang, Perumahan dan Kawasan Permukiman Kabupaten Malinau

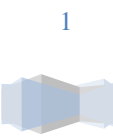

Rancangan Perubahan Renstra Dinas Pekerjaan Umum, Penataan Ruang, Perumahan dan Kawasan Permukiman Kabupaten Malinau berdasarkan analisis lingkungan strategis yaitu analisis kekuatan, kelemahan, tantangan dan peluang diperoleh posisi dari Dinas Pekerjaan Umum, Penataan Ruang, Perumahan dan Kawasan Permukiman Kabupaten Malinau saat ini berada pada posisi “*pengembangan*”.

Untuk itu setiap program dan kegiatan perlu diperhatikan indikator kinerjanya yaitu input, output, outcome. Sehubungan dengan perihal seperti tersebut perlu juga kerjasama antar PD terkait serta kemitraan dengan lembaga swasta ditingkatkan

Guna mengantisipasi perkembangan kedepan, maka Rancangan Perubahan Rencana Strategis ini bersifat adaptif dan fleksibel. Karena tidak menutup kemungkinan apabila Rancangan Perubahan Rencana strategis ini sewaktu-waktu berubah dapat di sesuaikan dengan perubahan-perubahan yang ada, baik internal maupun eksternal. Sebagaimana halnya dengan Rancangan Perubahan Renstra yang lain, Perubahan Rencana Strategis Dinas Pekerjaan Umum, Penataan Ruang, Perumahan dan Kawasan Permukiman ini tidak akan mencapai fungsi optimal, jika dalam implementasinya tidak dibarengi komitmen dan kesungguhan dari staf.

